RHD を使おう！

医）さなだ耳鼻咽喉科医院
眞田　友明

へっぽこプログラマの作品

- RHD
- CTI
- DynaViewLight
- AudioDB
- 稲垣シュー㇀つ
- 受付状況表示ソフト
- 薬剤情報提供料をチェックするモジュール 他

2010/7/31 土曜日

さなだ耳鼻科のレセプト作業

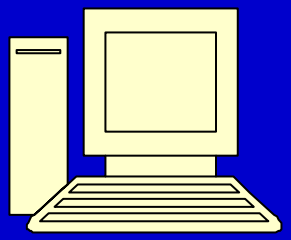

毎日診療後：ダイナで病名入力

RHDで病名以外のチェック

(5分ほど)

月末最終日：RHDで全項目のチェック

RHDでエラー項目の修正

Dynaでエラー項目の修正

(全工程30分程度)

翌月一日：ダイナでレセ作製(約30分)

保険の修正

レセプト差し替え

CSV作製

翌月5日：レセプトオンライン送信

仮レセも止めた。(複雑なものだけ見てた)

レセプトフォームを見るのも止めた。

レセはほとんどRHD任せ。（これはこれで危険かも？）

返戻された内容、職員のミスをどんどんRHDに組み込んで危険を乗り切ろうとしている。

※これは、単純なレセの多い耳鼻科だからできる？

RHDって何？

- レセプトチェッカーである
- ダイナミクスの入力チェックをする
- 病名と投薬･処置･検査･基本診療との整合性(完全一致での処理)を調べる
- 各種加算を調べる
- 対応病名の標準辞書を中に持っている

総合チェッカーを目指している！！！

RHDの特徴

- 病名チェックだけじゃない！
- 加算･包括･特定疾患チェックが充実！
- 小児科では重要な休日のチェックが可能！
- 処置･検査のチェックも充実！
- Dyna入力データのチェックもできる！
- とり忘れの防止に重点を置いている！

詳しくは“RHDで出来ること”

http://www.sanada.gr.jp/download/manu_RHD_title.html

http://www.sanada.gr.jp/download/RHD_result2009.html

をご覧ください。（手抜きです）

特定疾患

・「特定疾患療養管理料」があるのに特定疾患が無い
・特定疾患があるのに「特定疾患療養管理料」がない
・「特定疾患療養管理料」が3回以上ある
・「特定疾患療養管理料」と受診回数が不適切
・「特定疾患療養管理料」「耳鼻咽喉科特定疾患指導管理料」が重複算定されている
・「特定疾患処方管理加算」があるのに特定疾患が無い
・特定疾患があるのに「特定疾患処方管理加算」がない
・「特定疾患処方管理加算」が3回以上ある
・「特定疾患処方管理加算」と受診回数が不適切
・「長期投薬加算」があるのに特定疾患が無い
・「長期投薬加算」が2回以上ある。
・「長期投薬加算」と「処方管理加算」があり減算されていない
・「長期投薬加算」があるのに対応する処方がない。 薬剤別病名評価あり
・「指定外用薬」があるのに長期投薬加算が無い。 薬剤指定可

小児科包括

【小児科包括チェック】
・院外処方が無いので小児科外来診療料(院内処方)で算定が可能
・院外処方があるのに小児科外来診療料(院内処方)が算定されている
・小児科外来診療料(院内処方)と(院外処方)が混在している
・3歳を超えているのに小児科外来診療料が算定されている
・15歳以上なのに小児特定疾患カウンセリング料が算定されている
・小児特定疾患カウンセリング料が2回以上算定されている
・小児特定疾患カウンセリング料と慢性疾患療養管理料が同月算定されている
・小児包括設定なのに小児科外来診療料が算定されていない

内科包括

【内科包括チェック】
・受診1回のみで在宅時医学総合管理料が算定されている
・初診日に在宅時医学総合管理料が算定されている
・初回受診日に在宅時医学総合管理料が算定されている
・処方箋発行が無いので在宅時医学総合管理料(院内処方)で算定可
・処方箋発行があるのに在宅時医学総合管理料(院内処方)で算定されている
・在宅時医学総合管理料が2回以上算定されている
・初診料・再診料・往診料と在宅患者訪問診療料が同時算定されている
・在宅設定、受診2回以上なのに在宅時医学総合管理料が算定されていない

RHDだとこんなこともできちゃう！

ほんの一部をご紹介

皆さんはCCIをお使いだと思いますので、

かなり偏った内容のご紹介です。

病名の自動処理

できるだけ手を抜くにはこれが必要かも・・・

受診してない人の病名を全部治癒にする

3ヶ月過ぎると初診にしても文句内ですよね！？

というわけで、3ヶ月未受診の人の全病名を自動的に治癒にします。

条件を付けて対象からはずすこともできます。

疑い疾患を治癒にする

疑い疾患ってそんなに厳密なものですか・・・？

付けて消して何度でも・・・

疑いを持って検査して、疑いが晴れると治癒にする。

というわけで、一定期間過ぎると疑い病名を自動で治癒にするようにしました。

指定した病名を治癒にする

急性病名なんかいちいち治癒にしたくない。めんどくさい。

というわけで

指定した病名を、自動的に治癒にできるようにしました。

最終受診日か、月末を選んで

自動治癒にできます。

主病名をつける

内科では、主病名にポリシーがあるみたいだけど・・・

耳鼻科にはない！！

というわけで、適当につけちゃえ！！で自動化しました。

優先ルールに従って、主病名を自動的につけます。

治癒にできそうな病名を知らせる

ダイナに一対一で病名を登録していると・・・・

どんどん病名が増えて・・・・

収拾がつかなくなる

これをRHDで調べて「削りませんか？」って聞いてくる！！！

抗生剤の長期処方を警告する

抗生物質を長期に使うと、医療に問題が出るだけではなく・・・

保険でも査定されます。

これってまずい！！

（でも耳鼻科は抗生剤乱発に近いです）

で！これをRHDは警告します。

長期処方管理加算の警告

長期処方管理加算は特定疾患がついているとダイナが自動的に算定してしまいます。

でも・・・

本当に算定できるかどうかは薬の内用によります。

でも・・・

ダイナはこれは判断してくれません。

これをRHDは判断します

RHDのお楽しみ機能

使用薬剤の集計機能！！

お楽しみは後で

とりあえず使ってみる

まずはダウンロード！

http://www.sanada.gr.jp/　にアクセス

Original Soft をクリック
RHD　をクリック
最新版をダウンロード

Install (試用の場合)

適当なフォルダ(「Dyna_copy」を例にします)を作る。

「Dyna_copy」に「dataDYNA」をコピー。

ダウンロードしたRHD(ZIPファイル)を解凍

「Dyna_copy」に解凍して出てきた3つのファイルをコピー

-- 3つのファイル --

1) RHD.mdb (RHD本体)

2) RHDconf.mdb (RHD設定保存ファイル)

3) RHD結果資料.mdb (お楽しみ保存ファイル)

必ず躓く･･･

RHDが動かない原因“No1”

「患者マスター」と「患者病名明細」

結構間違ってる生年月日

病名開始日･転帰日にはミスがいっぱい

結構多い病名の空欄

生年月日の間違い

- 11/31　などありえない日がある
- 昭和66年　などありえない年がある
- 閏年でない年に　2/29　が使われている

病名と転帰

- 病名が空欄
- 病名が空欄なのに開始日がある
- 治癒なのに転帰日が無い
- 継続になってるのに転帰日が入ってる

実行する

「Dyna_copy」フォルダを開く

「RHD.mdb」をダブルクリック

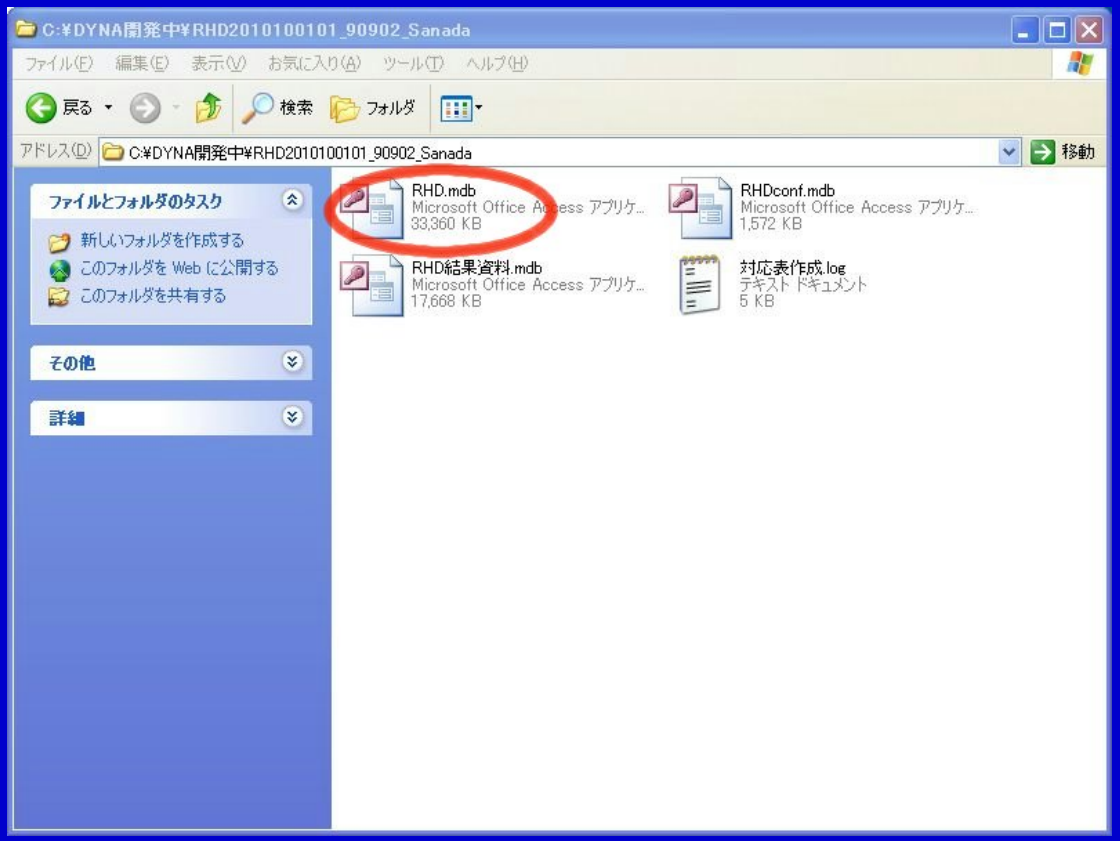

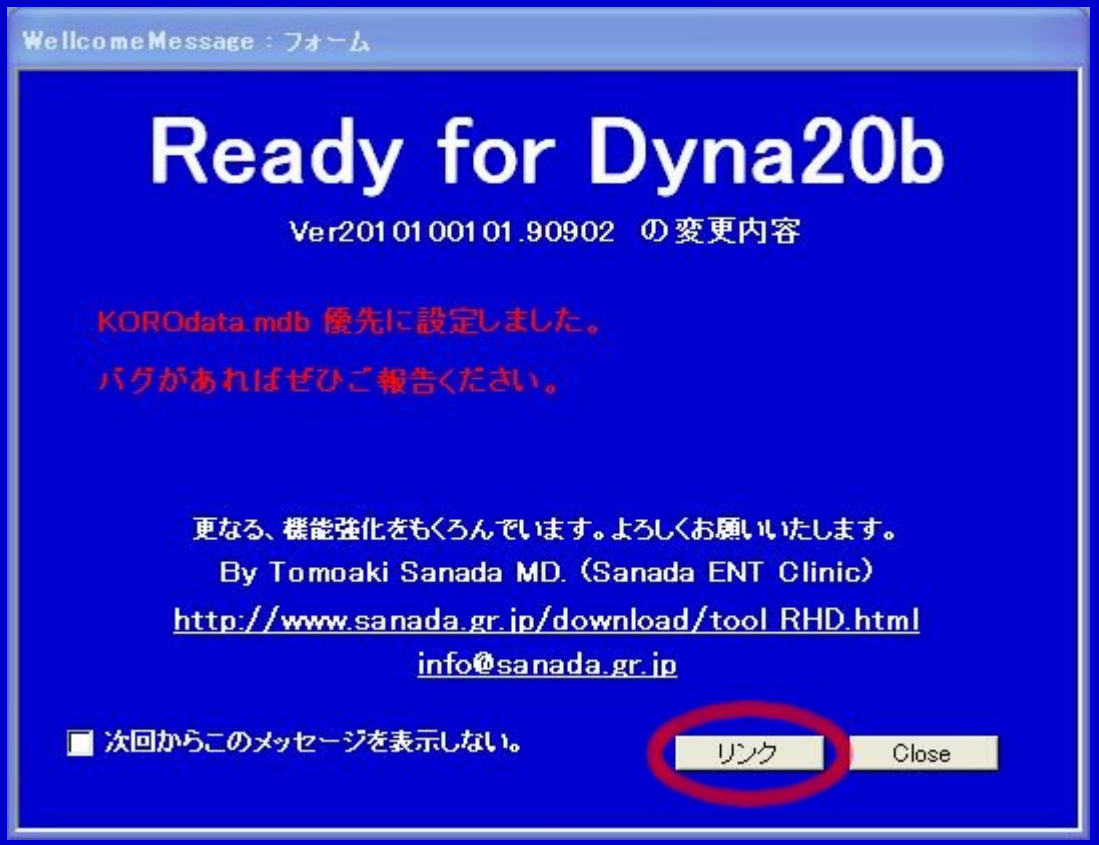

まずはリンクをクリック！！

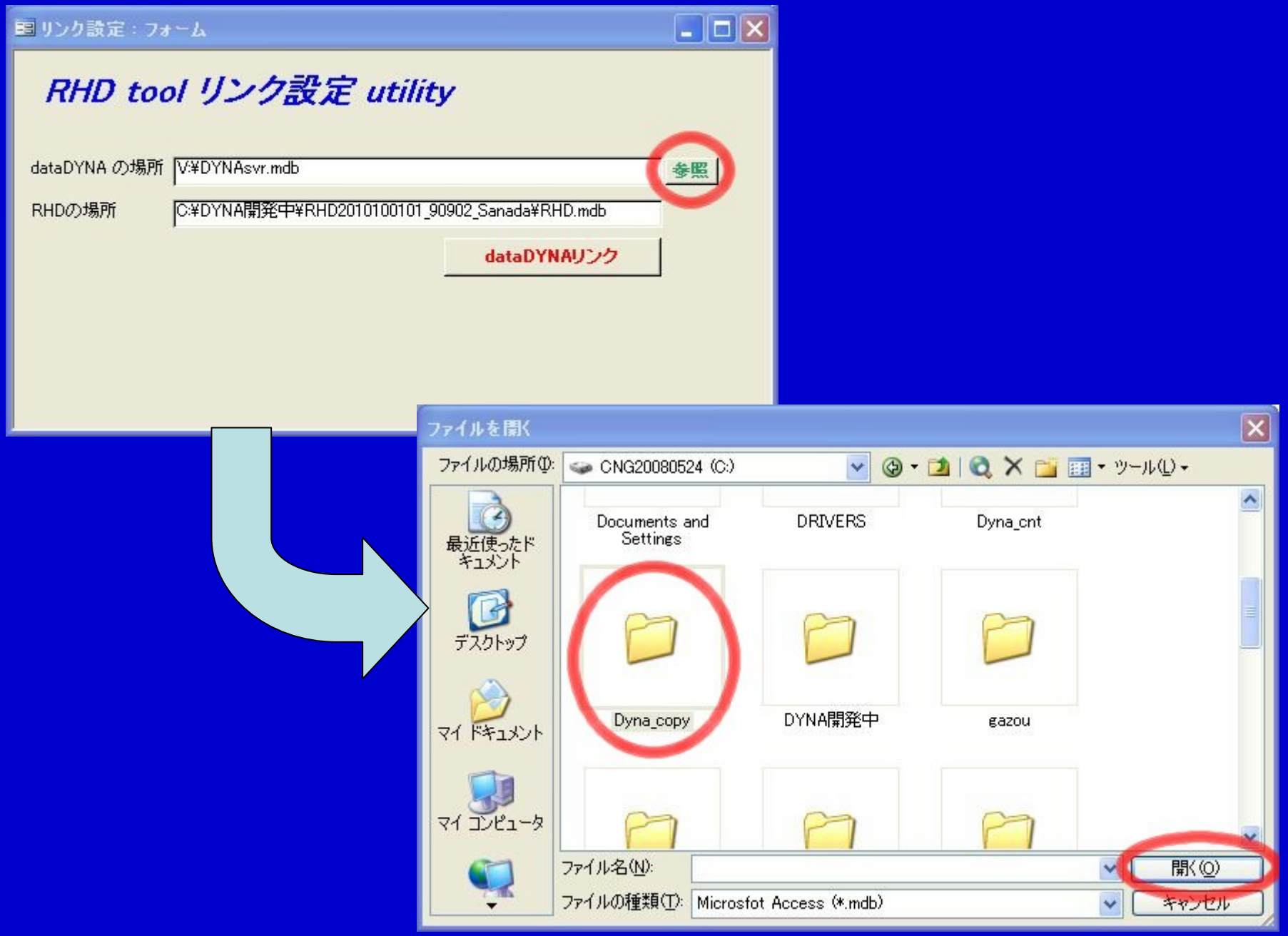
リンク設定：フォーム
RHD tool リンク設定 utility
dataDYNA の場所
V:¥DYNAsvr.mdb
参照
RHDの場所
C:¥DYNA開発中¥RHD2010100101_90902_Sanada¥RHD.mdb
dataDYNAリンク
ファイルを開く
ファイルの場所(I):
CNG20080524 (C:)
ツール(L)
最近使ったドキュメント
デスクトップ
マイ ドキュメント
マイ コンピュータ
Documents and Settings
DRIVERS
Dyna_cnt
Dyna_copy
DYNA開発中
gazou
ファイル名(N):
開く(O)
ファイルの種類(T):
Microsfot Access (*.mdb)
キャンセル

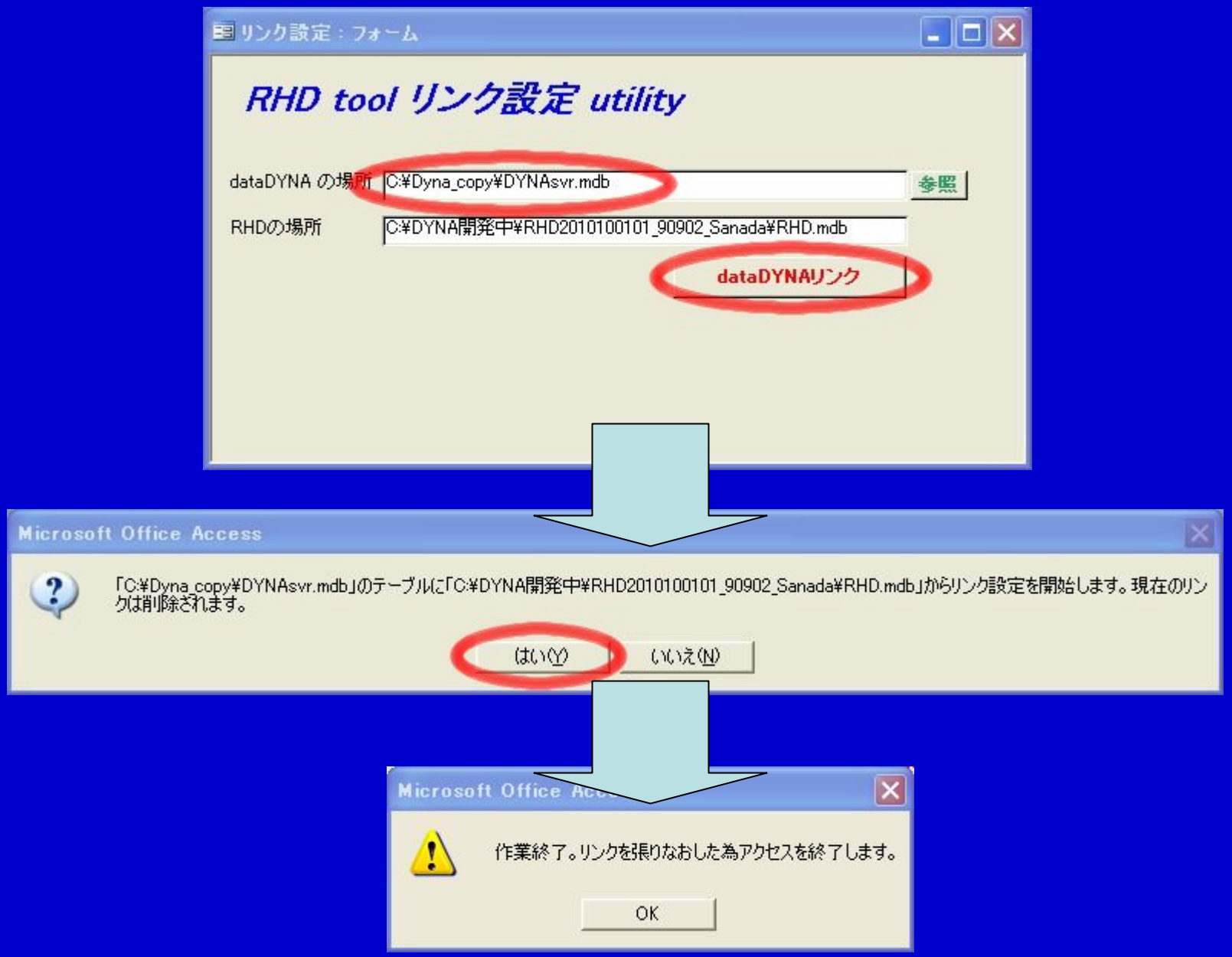
リンク設定：フォーム
RHD tool リンク設定 utility
dataDYNA の場所
C:¥Dyna_copy¥DYNAsvr.mdb
参照
RHDの場所
C:¥DYNA開発中¥RHD2010100101_90902_Sanada¥RHD.mdb
dataDYNAリンク
Microsoft Office Access
「C:¥Dyna_copy¥DYNAsvr.mdb」のテーブルに「C:¥DYNA開発中¥RHD2010100101_90902_Sanada¥RHD.mdb」からリンク設定を開始します。現在のリンクは削除されます。
はい(Y)
いいえ(N)
Microsoft Office Acc
作業終了。リンクを張りなおした為アクセスを終了します。
OK

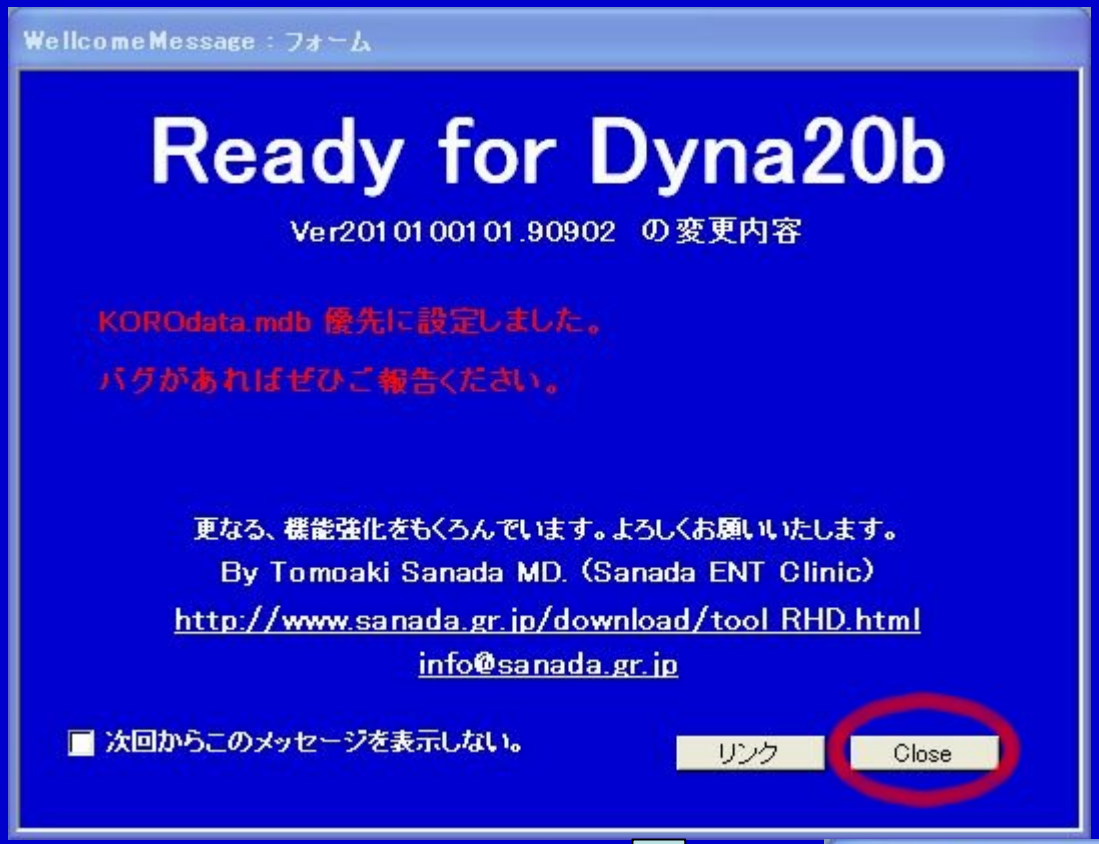
WellcomeMessage : フォーム
Ready for Dyna20b
Ver20101001101.90902 の変更内容
KOROData.mdb 優先に設定しました。
バグがあればぜひご報告ください。
更なる、機能強化をもくろんでいます。よろしくお願いいたします。
By Tomoaki Sanada MD. (Sanada ENT Clinic)
http://www.sanada.gr.jp/download/tool_RHD.html
info@sanada.gr.jp
次回からこのメッセージを表示しない。
リンク
Close

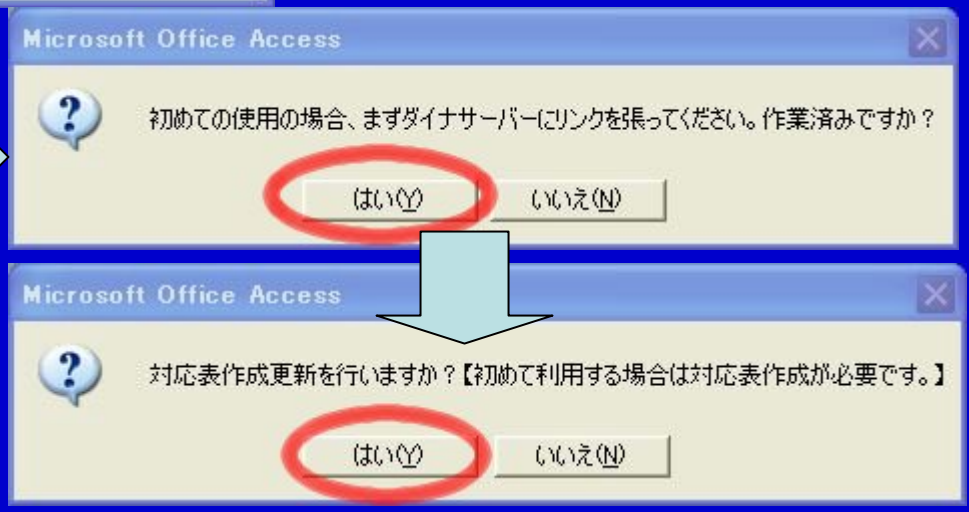
Microsoft Office Access
初めての使用の場合、まずダイナサーバーにリンクを張ってください。作業済みですか？
はい(Y)
いいえ(N)
Microsoft Office Access
対応表作成更新を行いますか？【初めて利用する場合は対応表作成が必要です。】
はい(Y)
いいえ(N)

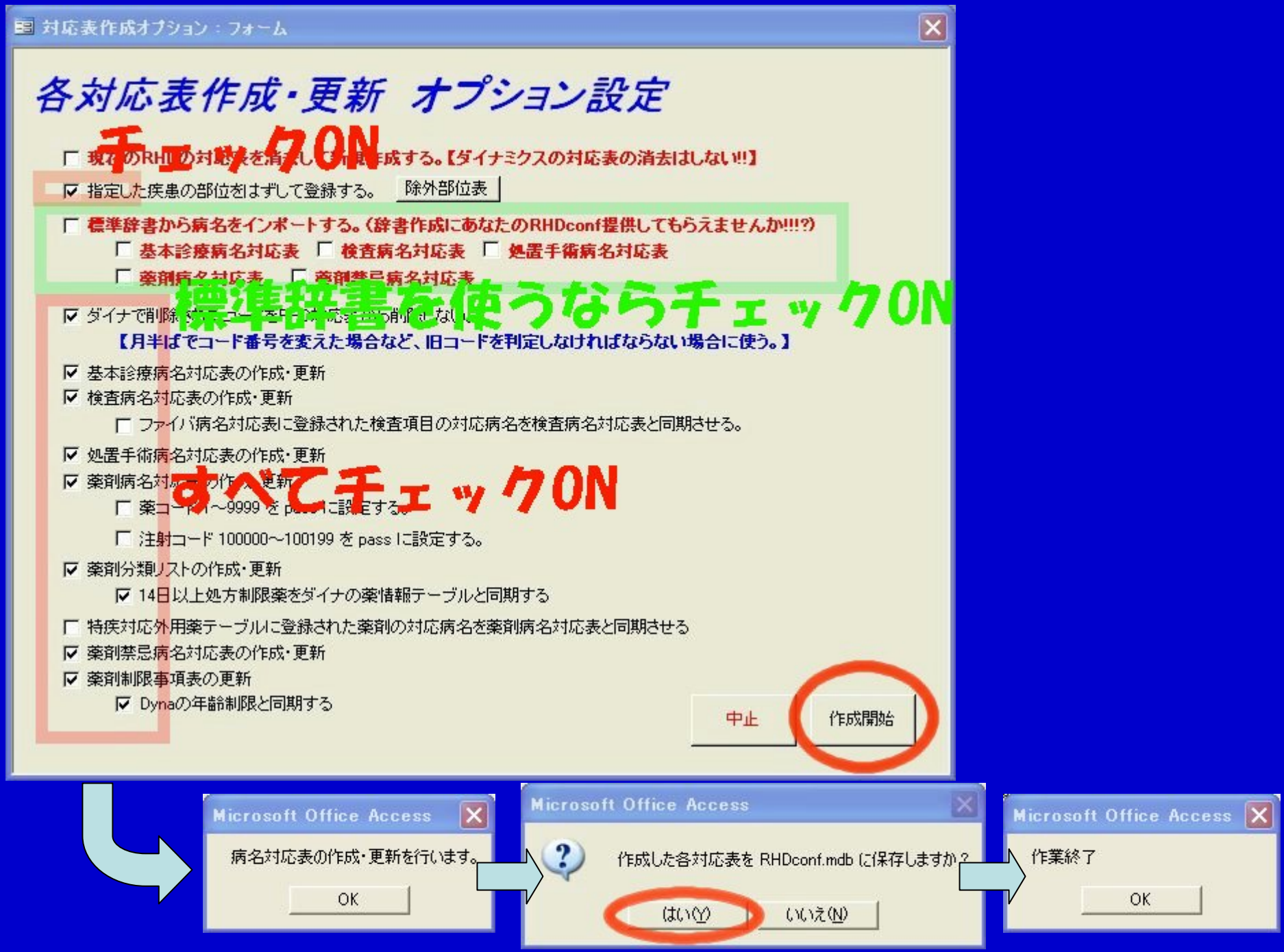
対応表作成オプション：フォーム
各対応表作成・更新　オプション設定
チェックON
現在のRHDの対応表を消去して新規作成する。【ダイナミクスの対応表の消去はしない!!】
指定した疾患の部位をはずして登録する。
除外部位表
標準辞書から病名をインポートする。(辞書作成にあなたのRHDconf提供してもらえませんか!!!?)
基本診療病名対応表
検査病名対応表
処置手術病名対応表
薬剤病名対応表
薬剤禁忌病名対応表
標準辞書を使うならチェックON
ダイナで削除
【月半ばでコード番号を変えた場合など、旧コードを判定しなければならない場合に使う。】
基本診療病名対応表の作成・更新
検査病名対応表の作成・更新
ファイバ病名対応表に登録された検査項目の対応病名を検査病名対応表と同期させる。
処置手術病名対応表の作成・更新
薬剤病名対応表の作成・更新
すべてチェックON
薬コード1～9999 を pass に設定する。
注射コード 100000～100199 を pass に設定する。
薬剤分類リストの作成・更新
14日以上処方制限薬をダイナの薬情報テーブルと同期する
特疾対応外用薬テーブルに登録された薬剤の対応病名を薬剤病名対応表と同期させる
薬剤禁忌病名対応表の作成・更新
薬剤制限事項表の更新
Dynaの年齢制限と同期する
中止
作成開始
Microsoft Office Access
病名対応表の作成・更新を行います。
OK
Microsoft Office Access
作成した各対応表を RHDconf.mdb に保存しますか？
はい(Y)
いいえ(N)
Microsoft Office Access
作業終了
OK

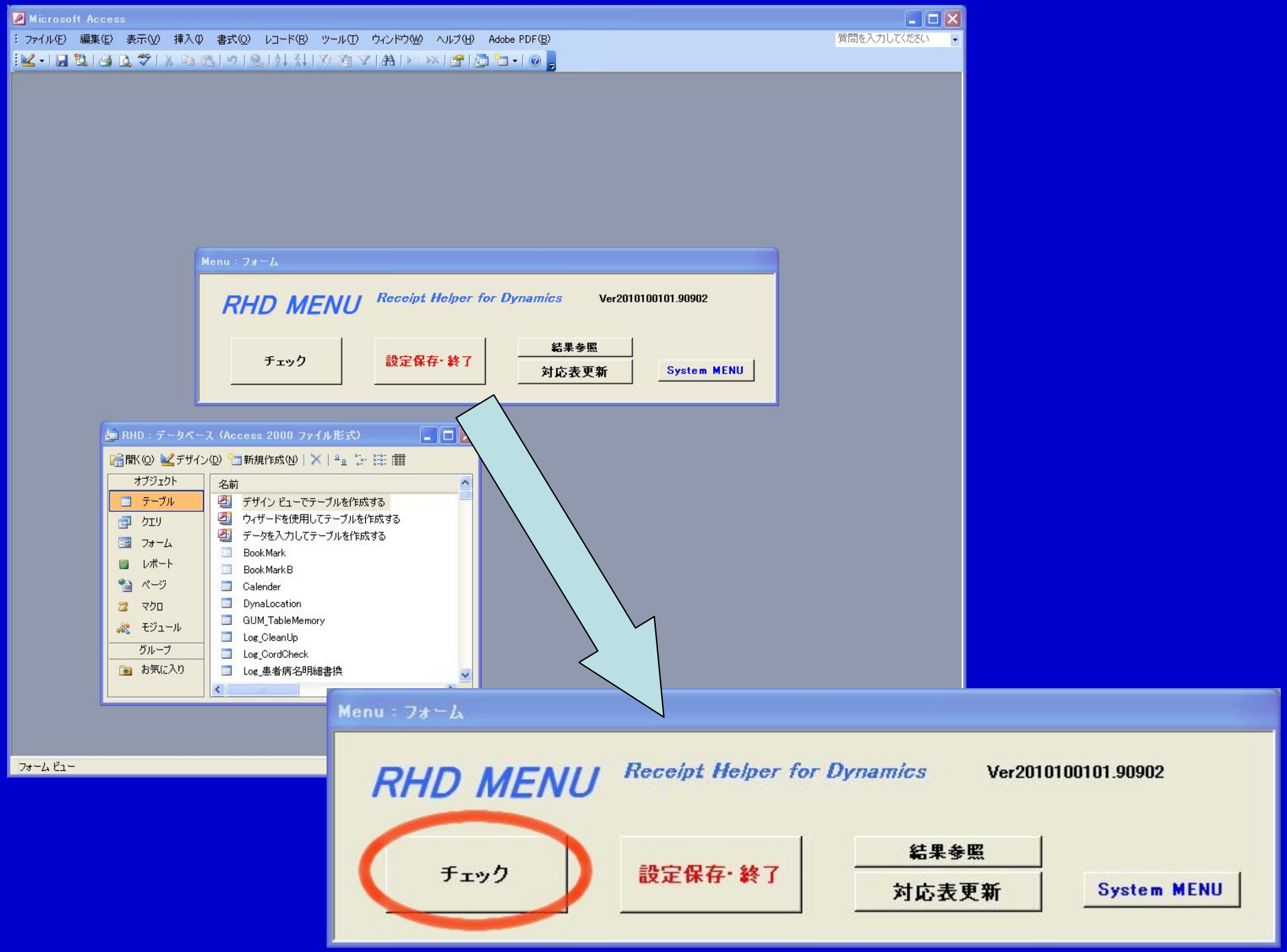
Microsoft Access
ファイル(F) 編集(E) 表示(V) 挿入(I) 書式(O) レコード(R) ツール(T) ウィンドウ(W) ヘルプ(H) Adobe PDF(B)
質問を入力してください
Menu : フォーム
RHD MENU
Receipt Helper for Dynamics
Ver2010100101.90902
チェック
設定保存･終了
結果参照
対応表更新
System MENU
RHD : データベース (Access 2000 ファイル形式)
開く(O) デザイン(D) 新規作成(N)
オブジェクト
テーブル
クエリ
フォーム
レポート
ページ
マクロ
モジュール
グループ
お気に入り
名前
デザイン ビューでテーブルを作成する
ウィザードを使用してテーブルを作成する
データを入力してテーブルを作成する
BookMark
BookMarkB
Calender
DynaLocation
GUM_TableMemory
Log_CleanUp
Log_CordCheck
Log_患者病名明細書換
フォーム ビュー
Menu : フォーム
RHD MENU
Receipt Helper for Dynamics
Ver2010100101.90902
チェック
設定保存･終了
結果参照
対応表更新
System MENU

病名チェック：フォーム

病名・基本診療チェック

〈2010/4 保険改定対応〉

病名コード付加　Report Viewer

※注意!!! 青字の項目とボタンは患者病名明細を書き換えます

実行項目 | Option(書換無しⅠ) | Option(書換無しⅡ) | Option(書換有り) | 地方ルール | その他 | 基本的な使い方

病名チェック

- ☑ 病名対応 --> (◉ 月単位 ○ 日単位)　62
- ☑ 削除候補病名検索　29
- ☐ 主病名　0
- ☑ 同一病名重複（☐ 継続病名のみ対象）　14
- ☑ 複数関連病名（☐ 継続病名のみ対象）　0

基本診療・他チェック

- ☑ 初再診、特定疾患、外来管理加算　11
- ☐ 小児科外来(包括・カウンセリング料)　0
- ☐ 内科(包括)　0
- ☑ 耳鼻科　0
- ☑ 検査　7
- ☑ 処置手術　0
- ☑ 処方箋・処方回数・抗生剤長期投与・同種薬　8
- ☐ 薬剤情報　0

☐ 逆流性食道炎→2月後　逆流性食道炎(維持療法)　29341　変換

病名自動治癒

- ☐ 耳垢栓塞を耳垢栓塞除去算定日で治癒
- ☐ 耳垢同日治癒　☐ 異物病名同日治癒
- ☐ 疑い疾患治癒
- ☐ 一定期間未受診者の全病名を治癒にする
- ☐ 削除候補病名自動削除
- ☐ 急性疾患自動治癒 --> 処理月: 10 月 ▲▼

副鼻腔炎自動変換

- ☐ 小児副鼻腔炎→慢性副鼻腔炎(年齢判断なし)
- ☐ 慢性副鼻腔炎→小児副鼻腔炎(年齢判断付き)

☐ 主病名自動設定【※処理年月欄で設定が必要】

処理年月(mm/dd/yyyy)

11/23/2010 ▲▼

実行

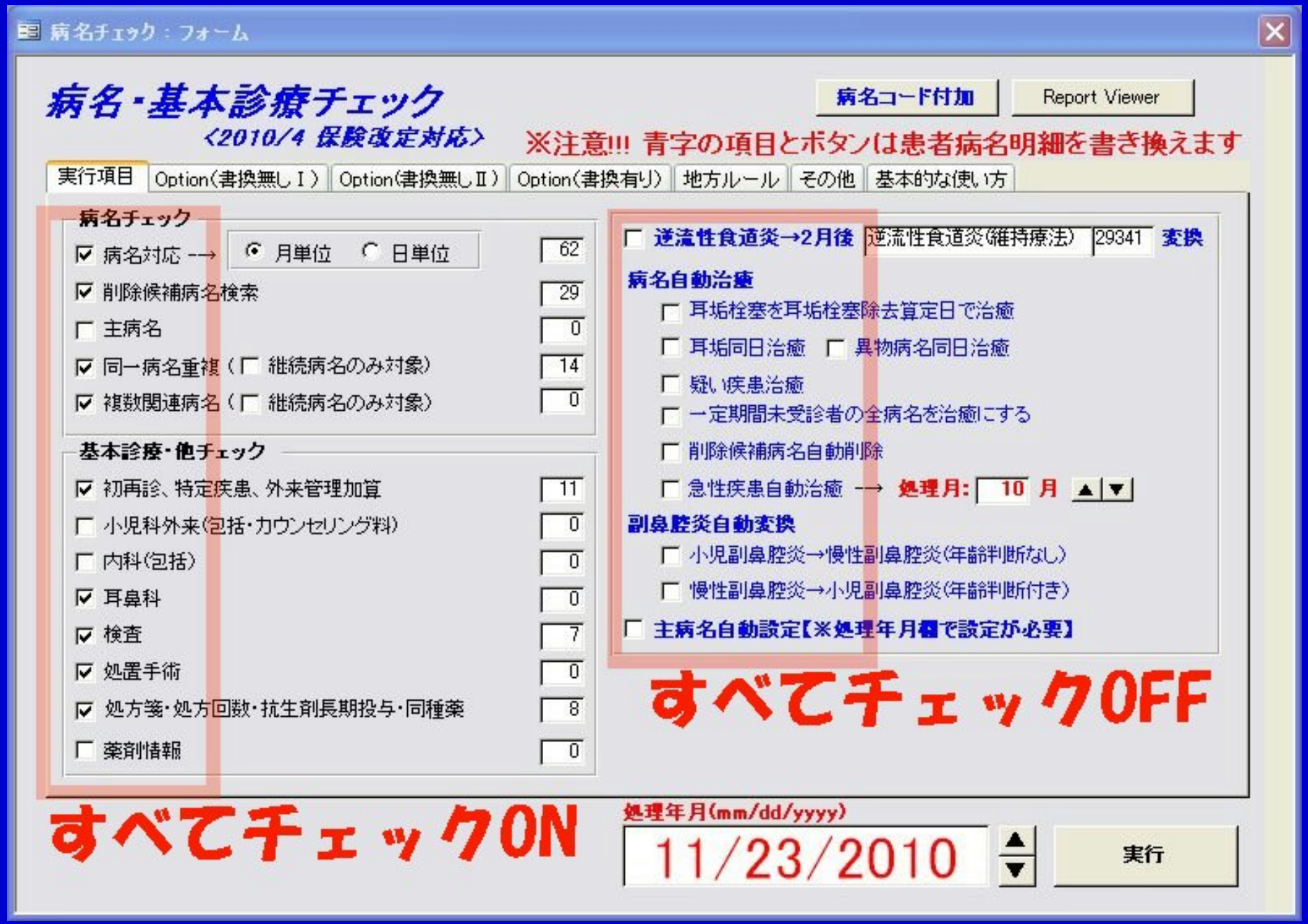
病名チェック：フォーム
病名・基本診療チェック
〈2010/4 保険改定対応〉
病名コード付加
Report Viewer
※注意!!! 青字の項目とボタンは患者病名明細を書き換えます
実行項目
Option(書換無しⅠ)
Option(書換無しⅡ)
Option(書換有り)
地方ルール
その他
基本的な使い方
病名チェック
病名対応 →
月単位
日単位
62
削除候補病名検索
29
主病名
0
同一病名重複（継続病名のみ対象）
14
複数関連病名（継続病名のみ対象）
0
基本診療・他チェック
初再診、特定疾患、外来管理加算
11
小児科外来(包括・カウンセリング料)
0
内科(包括)
0
耳鼻科
0
検査
7
処置手術
0
処方箋・処方回数・抗生剤長期投与・同種薬
8
薬剤情報
0
逆流性食道炎→2月後
逆流性食道炎(維持療法)
29341
変換
病名自動治癒
耳垢栓塞を耳垢栓塞除去算定日で治癒
耳垢同日治癒
異物病名同日治癒
疑い疾患治癒
一定期間未受診者の全病名を治癒にする
削除候補病名自動削除
急性疾患自動治癒 →
処理月:
10
月
副鼻腔炎自動変換
小児副鼻腔炎→慢性副鼻腔炎(年齢判断なし)
慢性副鼻腔炎→小児副鼻腔炎(年齢判断付き)
主病名自動設定【※処理年月欄で設定が必要】
すべてチェックOFF
すべてチェックON
処理年月(mm/dd/yyyy)
11/23/2010
実行

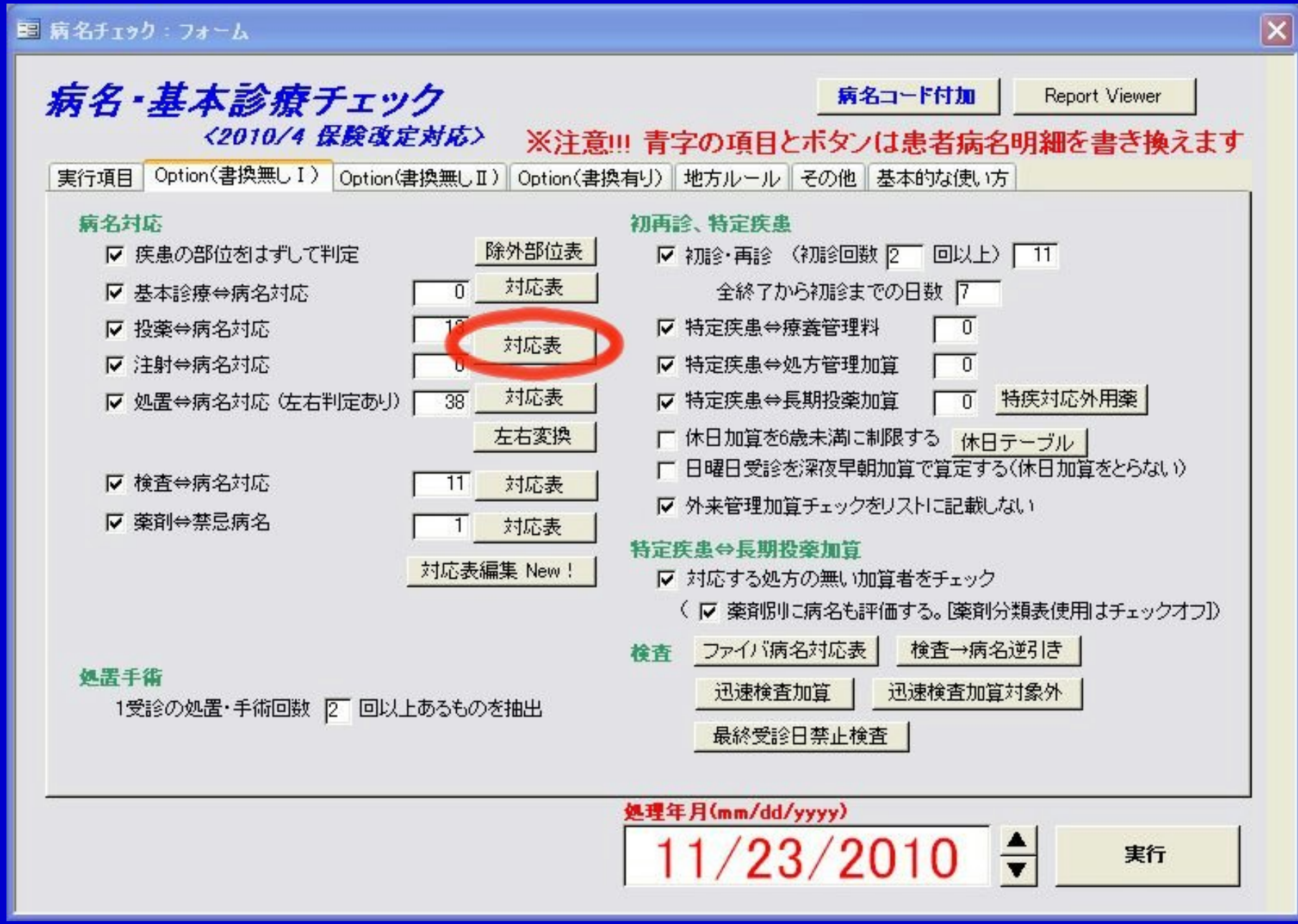
病名チェック：フォーム
病名・基本診療チェック
〈2010/4 保険改定対応〉
病名コード付加
Report Viewer
※注意!!! 青字の項目とボタンは患者病名明細を書き換えます
実行項目
Option(書換無しⅠ)
Option(書換無しⅡ)
Option(書換有り)
地方ルール
その他
基本的な使い方
病名対応
疾患の部位をはずして判定
除外部位表
基本診療⇔病名対応
0
対応表
投薬⇔病名対応
対応表
注射⇔病名対応
処置⇔病名対応（左右判定あり）
38
対応表
左右変換
検査⇔病名対応
11
対応表
薬剤⇔禁忌病名
1
対応表
対応表編集 New！
処置手術
1受診の処置・手術回数
2
回以上あるものを抽出
初再診、特定疾患
初診・再診 （初診回数
2
回以上）
11
全終了から初診までの日数
7
特定疾患⇔療養管理料
0
特定疾患⇔処方管理加算
0
特定疾患⇔長期投薬加算
0
特疾対応外用薬
休日加算を6歳未満に制限する
休日テーブル
日曜日受診を深夜早朝加算で算定する(休日加算をとらない)
外来管理加算チェックをリストに記載しない
特定疾患⇔長期投薬加算
対応する処方の無い加算者をチェック
（ 薬剤別に病名も評価する。[薬剤分類表使用]はチェックオフ]）
検査
ファイバ病名対応表
検査→病名逆引き
迅速検査加算
迅速検査加算対象外
最終受診日禁止検査
処理年月(mm/dd/yyyy)
11/23/2010
実行

ためしに押してみる

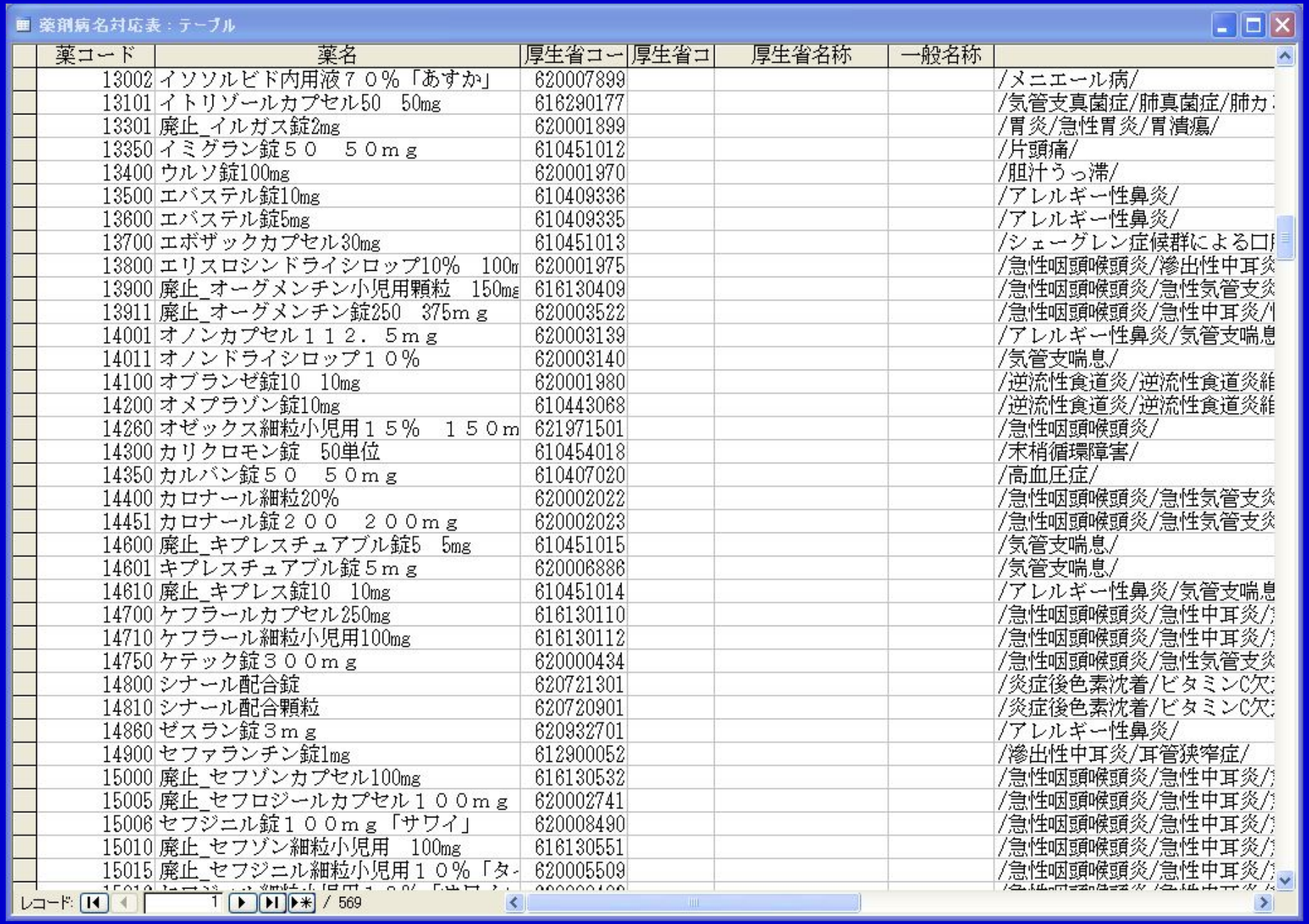

こんなのが出来てたらOK！

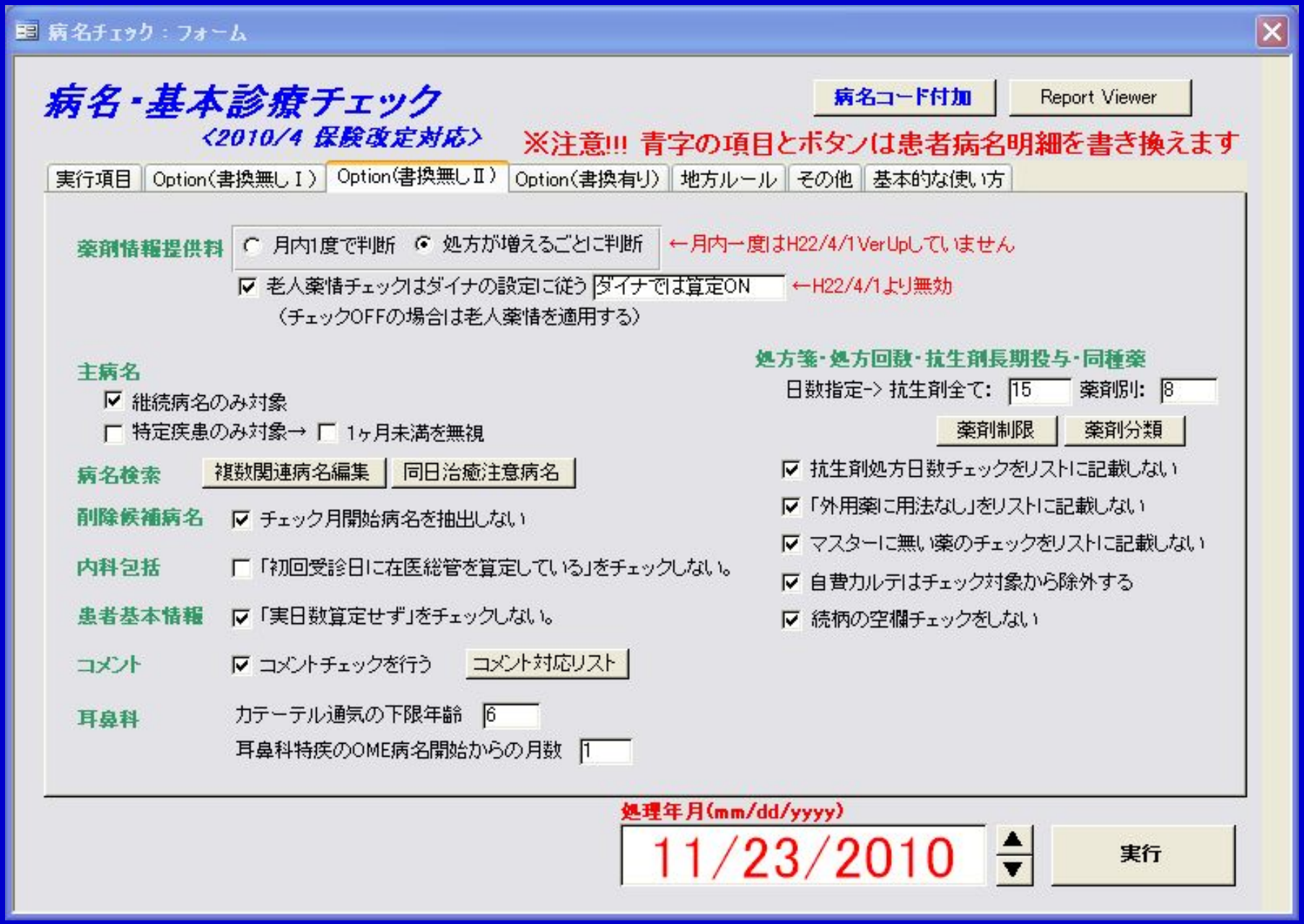
病名チェック：フォーム
病名・基本診療チェック
〈2010/4 保険改定対応〉
病名コード付加
Report Viewer
※注意!!! 青字の項目とボタンは患者病名明細を書き換えます
実行項目
Option(書換無しⅠ)
Option(書換無しⅡ)
Option(書換有り)
地方ルール
その他
基本的な使い方
薬剤情報提供料
月内1度で判断
処方が増えるごとに判断
←月内一度はH22/4/1 VerUpしていません
老人薬情チェックはダイナの設定に従う
ダイナでは算定ON
←H22/4/1より無効
（チェックOFFの場合は老人薬情を適用する）
主病名
継続病名のみ対象
特定疾患のみ対象→
1ヶ月未満を無視
病名検索
複数関連病名編集
同日治癒注意病名
削除候補病名
チェック月開始病名を抽出しない
内科包括
「初回受診日に在医総管を算定している」をチェックしない。
患者基本情報
「実日数算定せず」をチェックしない。
コメント
コメントチェックを行う
コメント対応リスト
耳鼻科
カテーテル通気の下限年齢
6
耳鼻科特疾のOME病名開始からの月数
1
処方箋・処方回数・抗生剤長期投与・同種薬
日数指定-> 抗生剤全て:
15
薬剤別:
8
薬剤制限
薬剤分類
抗生剤処方日数チェックをリストに記載しない
「外用薬に用法なし」をリストに記載しない
マスターに無い薬のチェックをリストに記載しない
自費カルテはチェック対象から除外する
続柄の空欄チェックをしない
処理年月(mm/dd/yyyy)
11/23/2010
実行

特に触らない

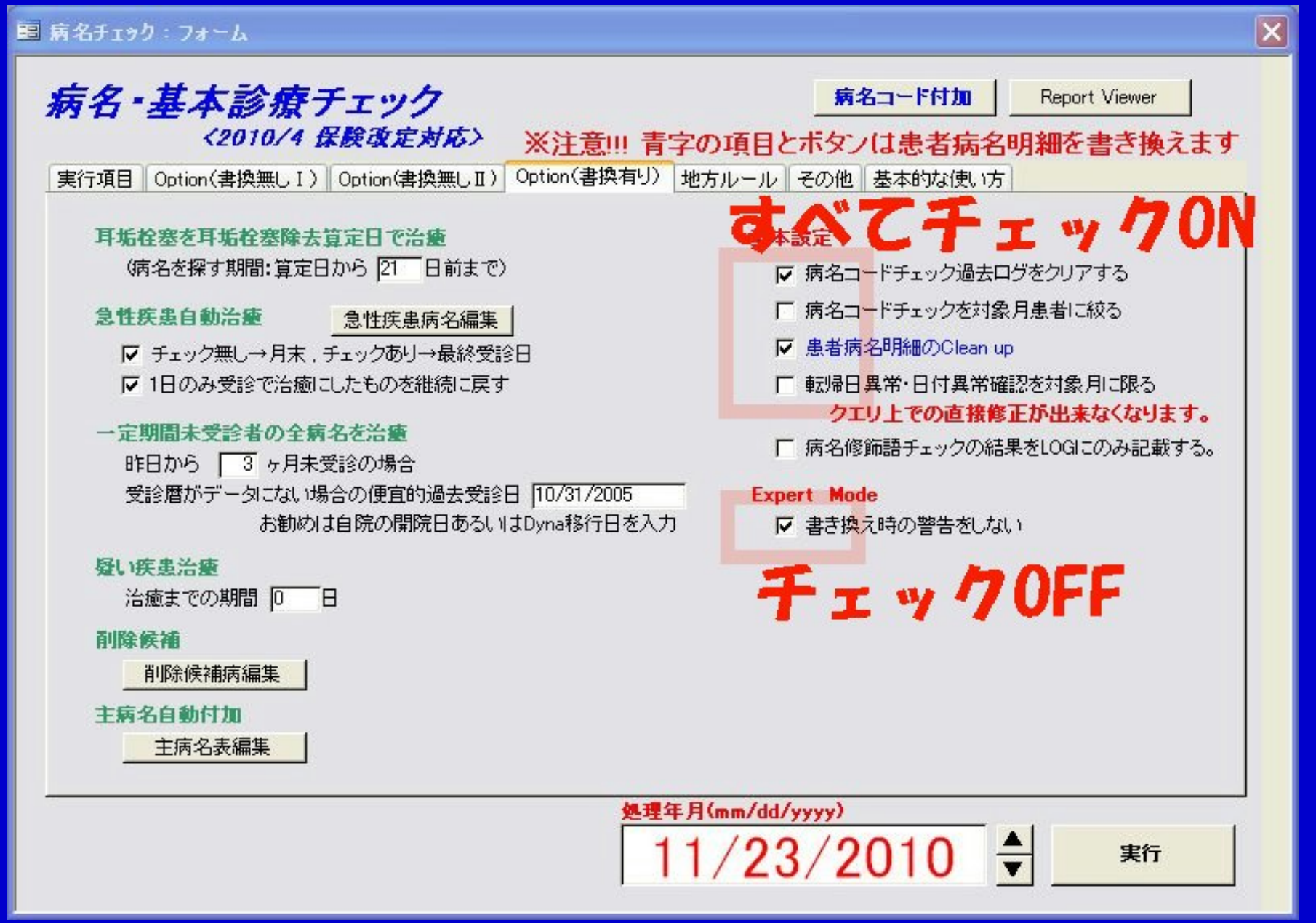
病名チェック：フォーム
病名・基本診療チェック
〈2010/4 保険改定対応〉
病名コード付加
Report Viewer
※注意!!! 青字の項目とボタンは患者病名明細を書き換えます
実行項目
Option(書換無しⅠ)
Option(書換無しⅡ)
Option(書換有り)
地方ルール
その他
基本的な使い方
すべてチェックON
耳垢栓塞を耳垢栓塞除去算定日で治癒
(病名を探す期間:算定日から 21 日前まで)
急性疾患自動治癒
急性疾患病名編集
チェック無し→月末，チェックあり→最終受診日
1日のみ受診で治癒にしたものを継続に戻す
一定期間未受診者の全病名を治癒
昨日から 3 ヶ月未受診の場合
受診暦がデータにない場合の便宜的過去受診日 10/31/2005
お勧めは自院の開院日あるいはDyna移行日を入力
疑い疾患治癒
治癒までの期間 0 日
削除候補
削除候補病編集
主病名自動付加
主病名表編集
基本設定
病名コードチェック過去ログをクリアする
病名コードチェックを対象月患者に絞る
患者病名明細のClean up
転帰日異常・日付異常確認を対象月に限る
クエリ上での直接修正が出来なくなります。
病名修飾語チェックの結果をLOGにのみ記載する。
Expert Mode
書き換え時の警告をしない
チェックOFF
処理年月(mm/dd/yyyy)
11/23/2010
実行
ココは大事！！！

患者病名明細のクリーンアップ

- 病名入力には結構ごみがあります。
- 病名が空欄
- 治癒になってるのに転帰日がない
- 継続なのに治癒日が入っている
- 開始日がない

これらを修復します。

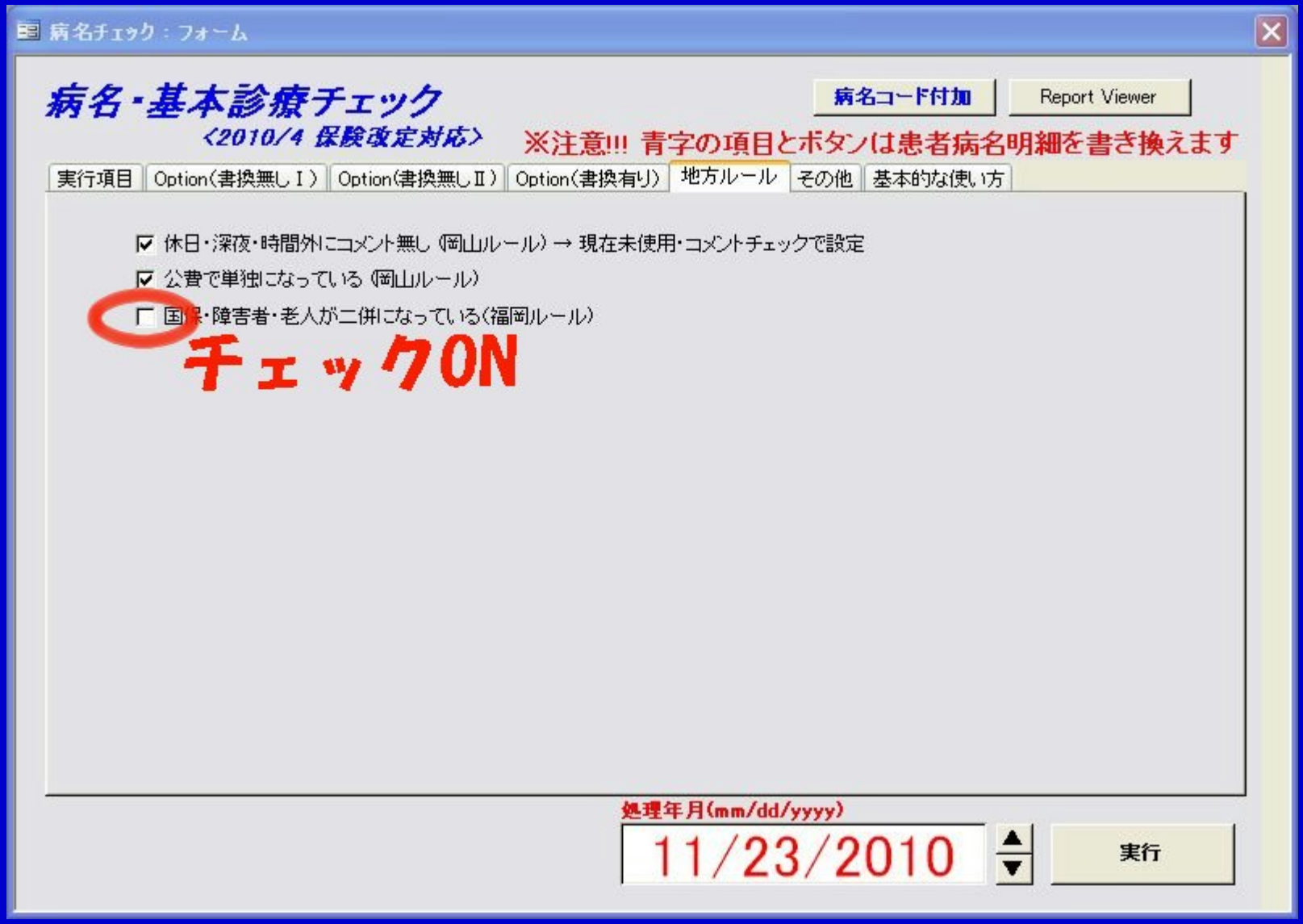
病名チェック：フォーム
病名・基本診療チェック
〈2010/4 保険改定対応〉
病名コード付加
Report Viewer
※注意!!! 青字の項目とボタンは患者病名明細を書き換えます
実行項目
Option(書換無しⅠ)
Option(書換無しⅡ)
Option(書換有り)
地方ルール
その他
基本的な使い方
休日・深夜・時間外にコメント無し(岡山ルール) → 現在未使用・コメントチェックで設定
公費で単独になっている(岡山ルール)
国保・障害者・老人が二併になっている(福岡ルール)
チェックON
処理年月(mm/dd/yyyy)
11/23/2010
実行

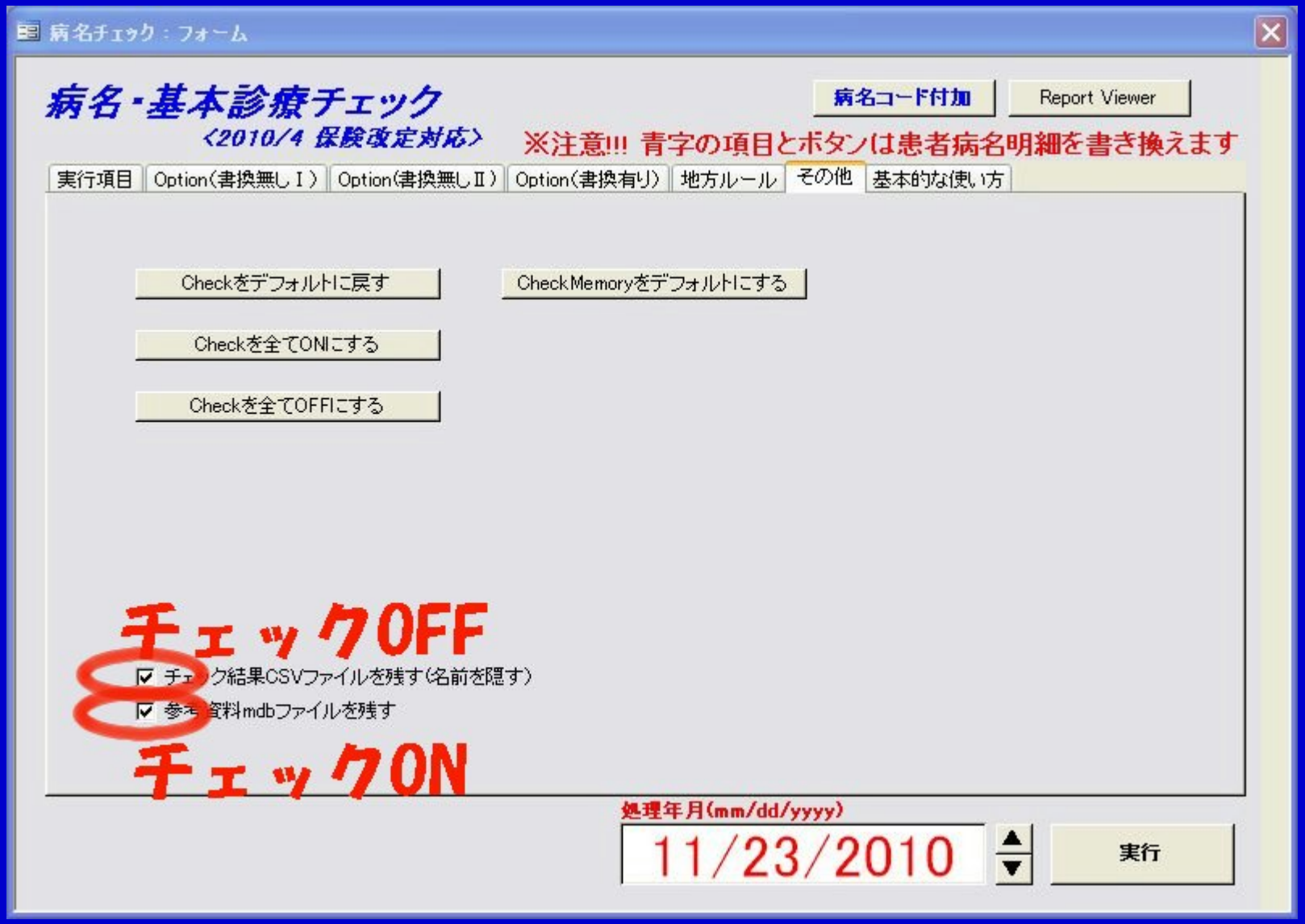

参考資料mdbを残すにチェックが入っていると、

お楽しみ結果が閲覧できます。

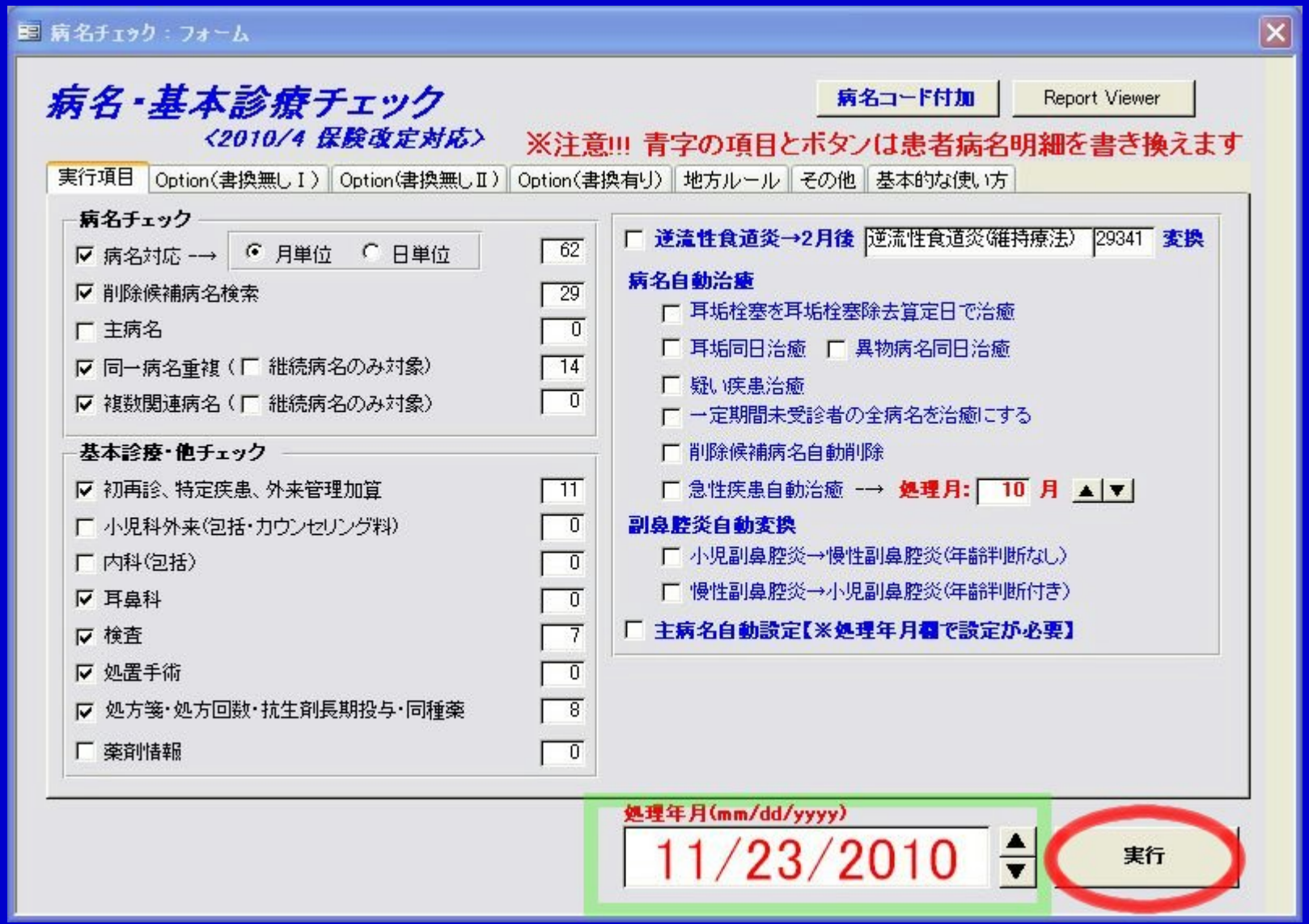

年と月のみ合わせて実行！　日は無視！！

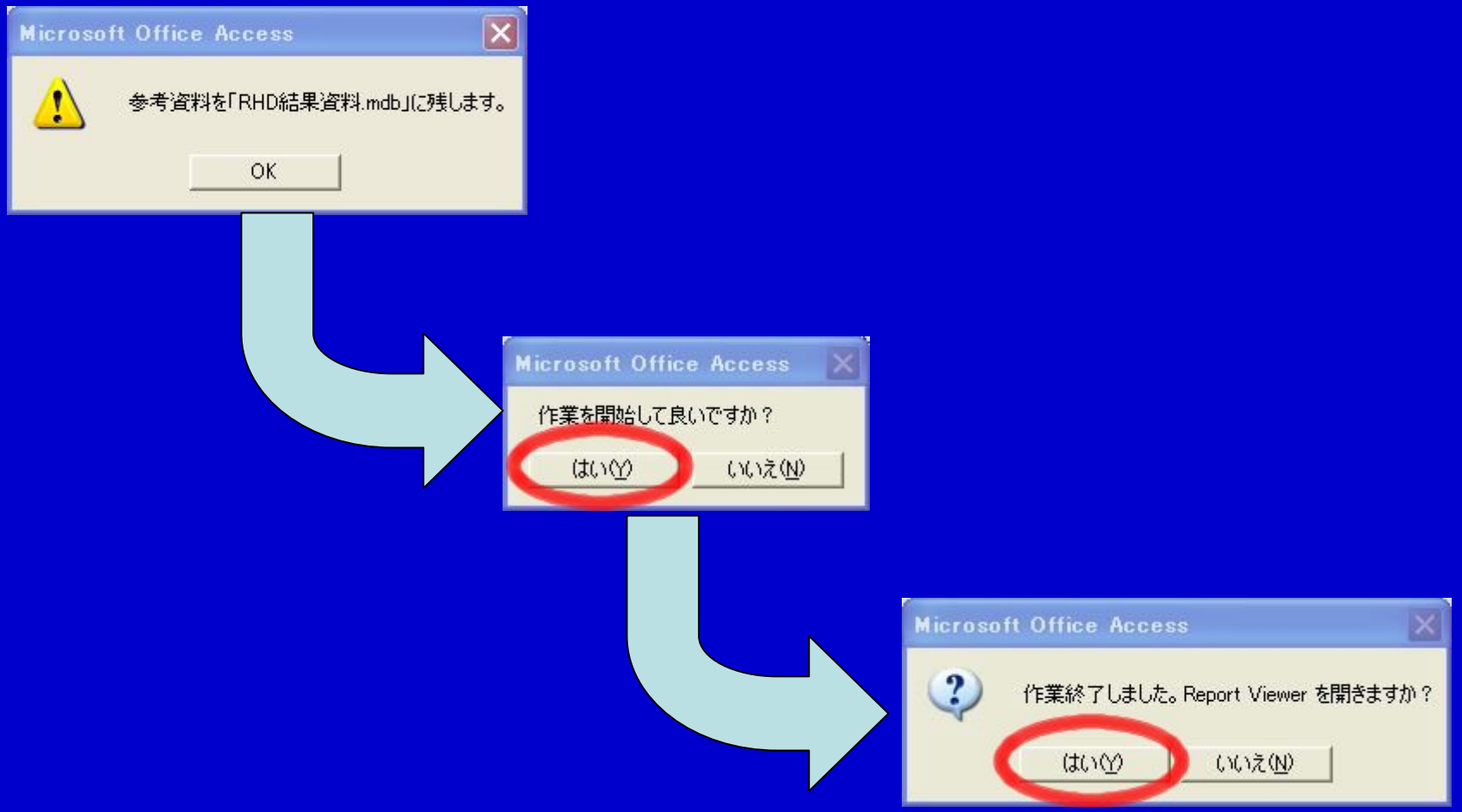
Microsoft Office Access
参考資料を「RHD結果資料.mdb」に残します。
OK
Microsoft Office Access
作業を開始して良いですか？
はい(Y)
いいえ(N)
Microsoft Office Access
作業終了しました。Report Viewer を開きますか？
はい(Y)
いいえ(N)

ReportView : フォーム
Report 参照
病名追加・修正
ダイナ修正閲覧
終了
レポート表示
チェックサマリ
全結果表示
ダイナで修正
RHDで修正可
参考データ
レセプト資料
LOG
対応チェック
USER Page
同日受診者リスト
1
短期急性病名治癒
#工
月内紹介回数
5
外来管理加算まとめ
23
深夜早朝等加算
4
抗生剤投与
350
単剤8日超
10
全15日超
3
処方詳細
3578
薬別使用量
187
7種以上処方者
0
7種以上・薬名付
0
特疾でチェックOFF
0
非特疾でチェックON
0
病名ヒストグラム
検査ヒストグラム
重複主保険者

これが開きます

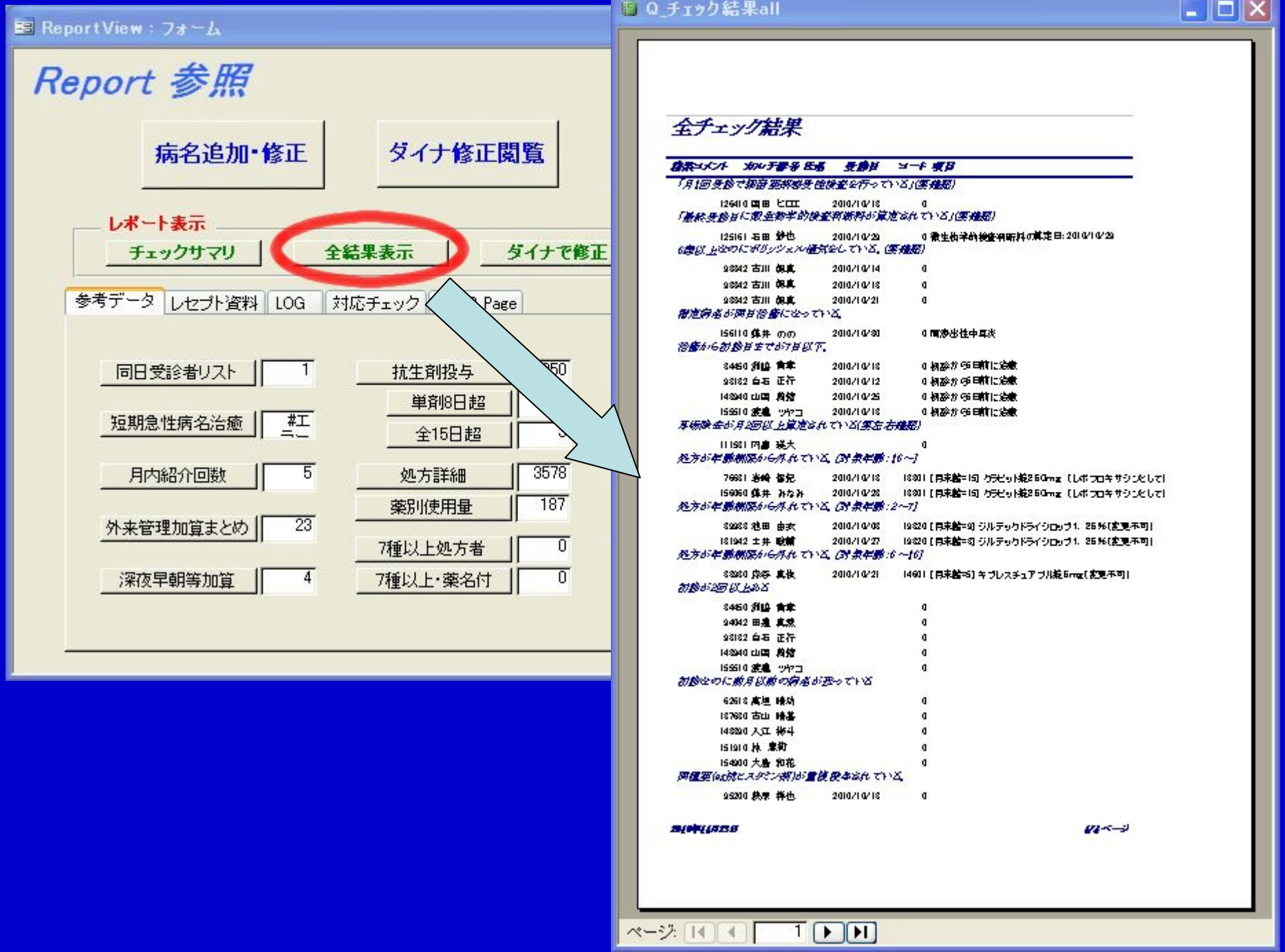
ReportView : フォーム
Report 参照
病名追加・修正
ダイナ修正閲覧
レポート表示
チェックサマリ
全結果表示
ダイナで修正
参考データ
レセプト資料
LOG
対応チェック
同日受診者リスト
1
短期急性病名治癒
#エラー
月内紹介回数
5
外来管理加算まとめ
23
深夜早朝等加算
4
抗生剤投与
単剤8日超
全15日超
処方詳細
3578
薬別使用量
187
7種以上処方者
0
7種以上・薬名付
0
Q_チェック結果all
全チェック結果
ページ:
1

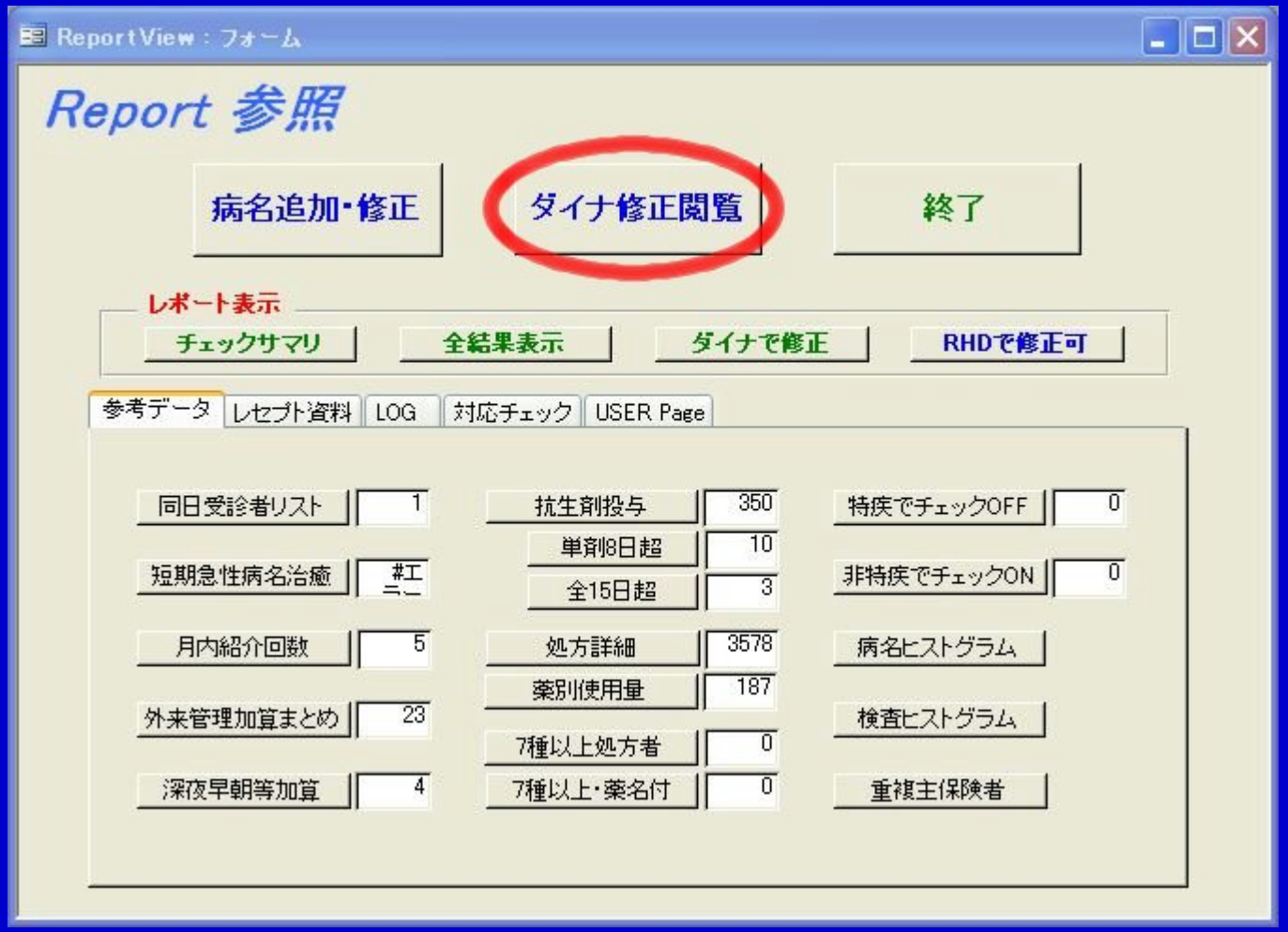
ReportView : フォーム
Report 参照
病名追加・修正
ダイナ修正閲覧
終了
レポート表示
チェックサマリ
全結果表示
ダイナで修正
RHDで修正可
参考データ
レセプト資料
LOG
対応チェック
USER Page
同日受診者リスト
1
抗生剤投与
350
特疾でチェックOFF
0
単剤8日超
10
短期急性病名治癒
#工ニー
全15日超
3
非特疾でチェックON
0
月内紹介回数
5
処方詳細
3578
病名ヒストグラム
薬別使用量
187
外来管理加算まとめ
23
検査ヒストグラム
7種以上処方者
0
深夜早朝等加算
4
7種以上・薬名付
0
重複主保険者

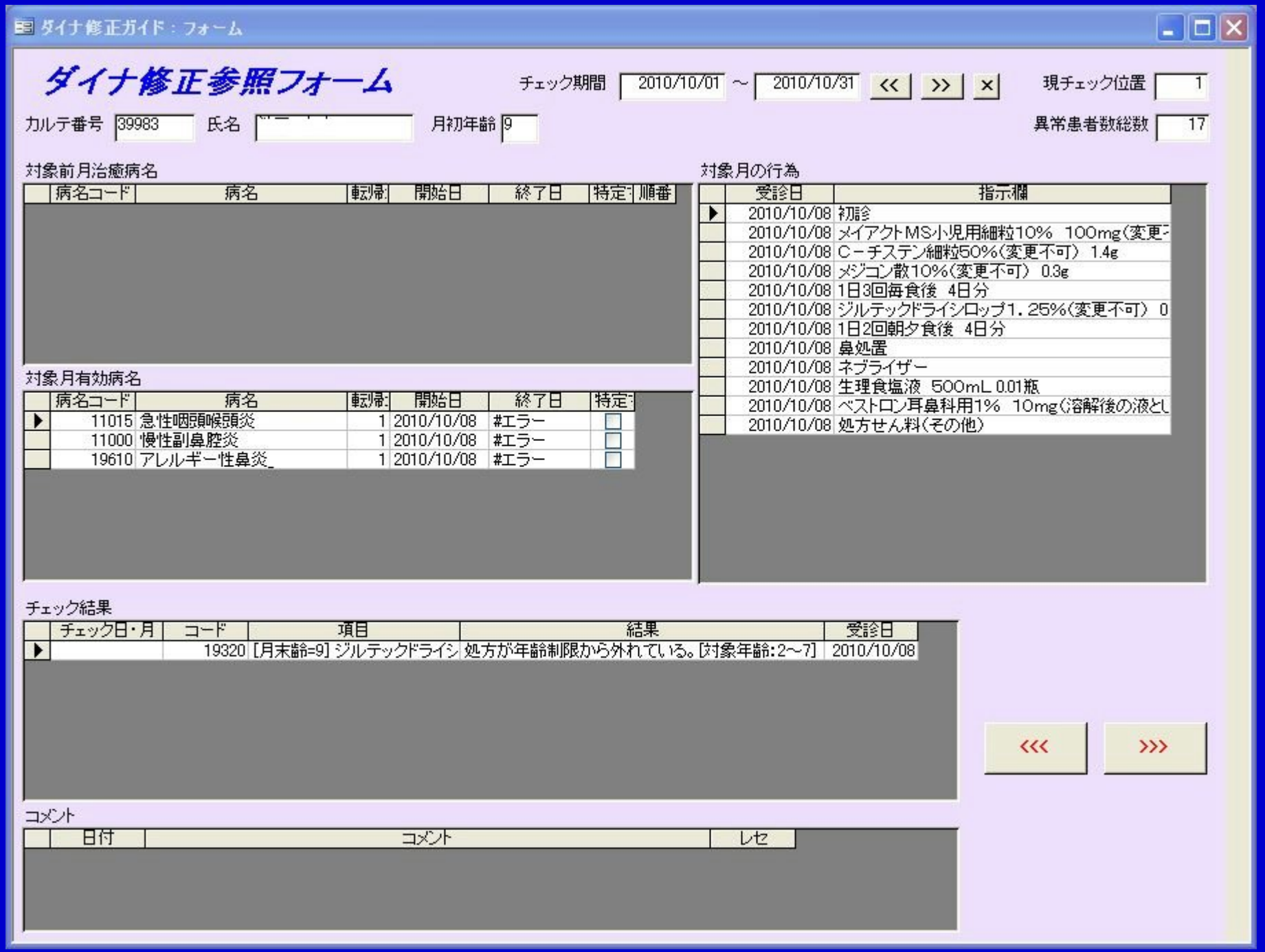
ダイナ修正ガイド：フォーム
ダイナ修正参照フォーム
チェック期間
2010/10/01
～
2010/10/31
<<
>>
×
現チェック位置
1
カルテ番号
39983
氏名
月初年齢
9
異常患者数総数
17
対象前月治癒病名
病名コード
病名
転帰
開始日
終了日
特定
順番
対象月有効病名
病名コード
病名
転帰
開始日
終了日
特定
11015 急性咽頭喉頭炎 1 2010/10/08 #エラー
11000 慢性副鼻腔炎 1 2010/10/08 #エラー
19610 アレルギー性鼻炎_ 1 2010/10/08 #エラー
対象月の行為
受診日
指示欄
2010/10/08 初診
2010/10/08 メイアクトMS小児用細粒10% 100mg(変更
2010/10/08 C－チステン細粒50%(変更不可) 1.4g
2010/10/08 メジコン散10%(変更不可) 0.3g
2010/10/08 1日3回毎食後 4日分
2010/10/08 ジルテックドライシロップ1．25%(変更不可) 0
2010/10/08 1日2回朝夕食後 4日分
2010/10/08 鼻処置
2010/10/08 ネブライザー
2010/10/08 生理食塩液 500mL 0.01瓶
2010/10/08 ベストロン耳鼻科用1% 10mg(溶解後の液とし
2010/10/08 処方せん料(その他)
チェック結果
チェック日・月
コード
項目
結果
受診日
19320 [月末齢=9] ジルテックドライシ 処方が年齢制限から外れている。[対象年齢:2～7] 2010/10/08
<<<
>>>
コメント
日付
コメント
レセ

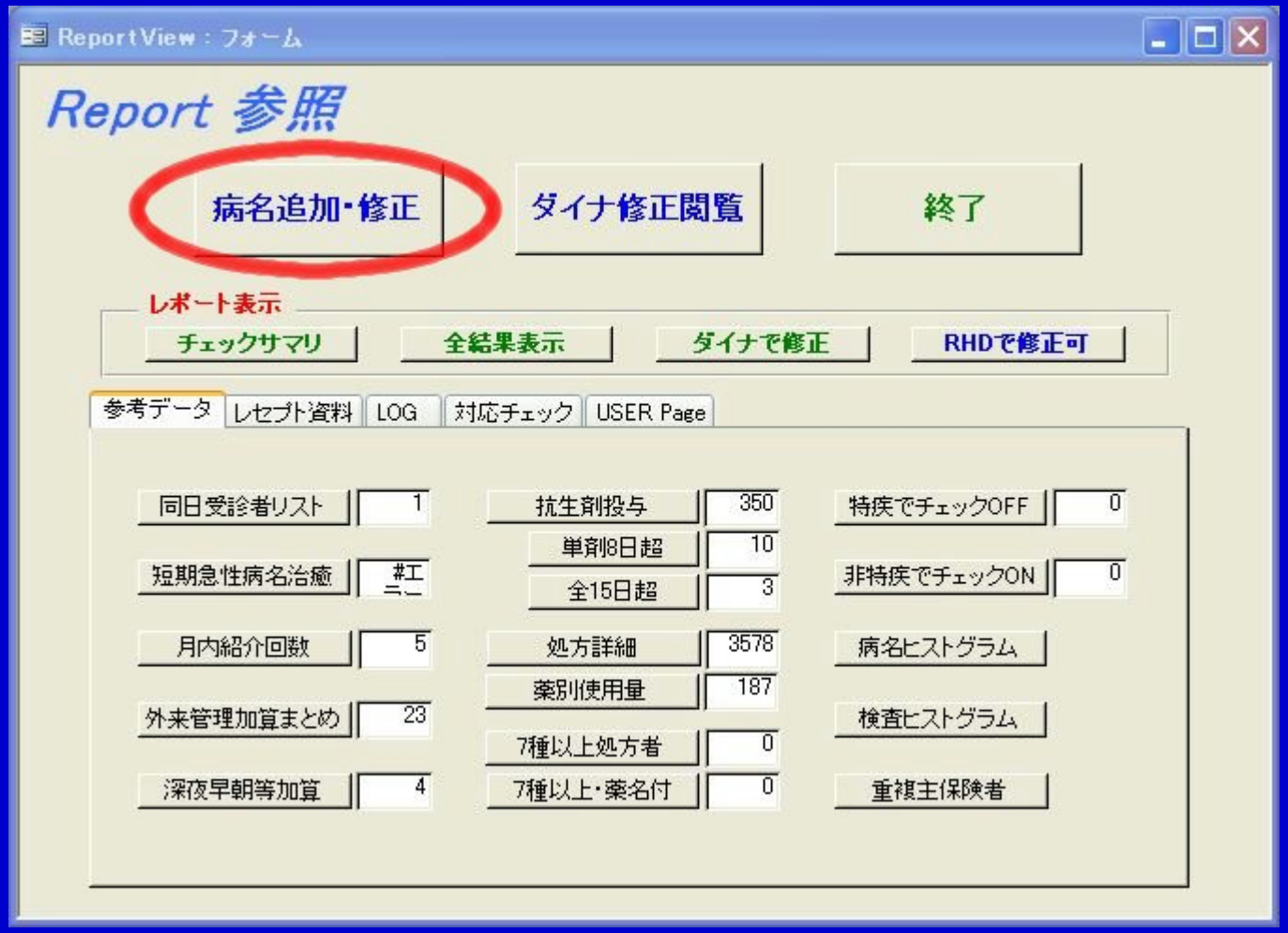
ReportView : フォーム
Report 参照
病名追加・修正
ダイナ修正閲覧
終了
レポート表示
チェックサマリ
全結果表示
ダイナで修正
RHDで修正可
参考データ
レセプト資料
LOG
対応チェック
USER Page
同日受診者リスト
1
短期急性病名治癒
#工
月内紹介回数
5
外来管理加算まとめ
23
深夜早朝等加算
4
抗生剤投与
350
単剤8日超
10
全15日超
3
処方詳細
3578
薬別使用量
187
7種以上処方者
0
7種以上・薬名付
0
特疾でチェックOFF
0
非特疾でチェックON
0
病名ヒストグラム
検査ヒストグラム
重複主保険者

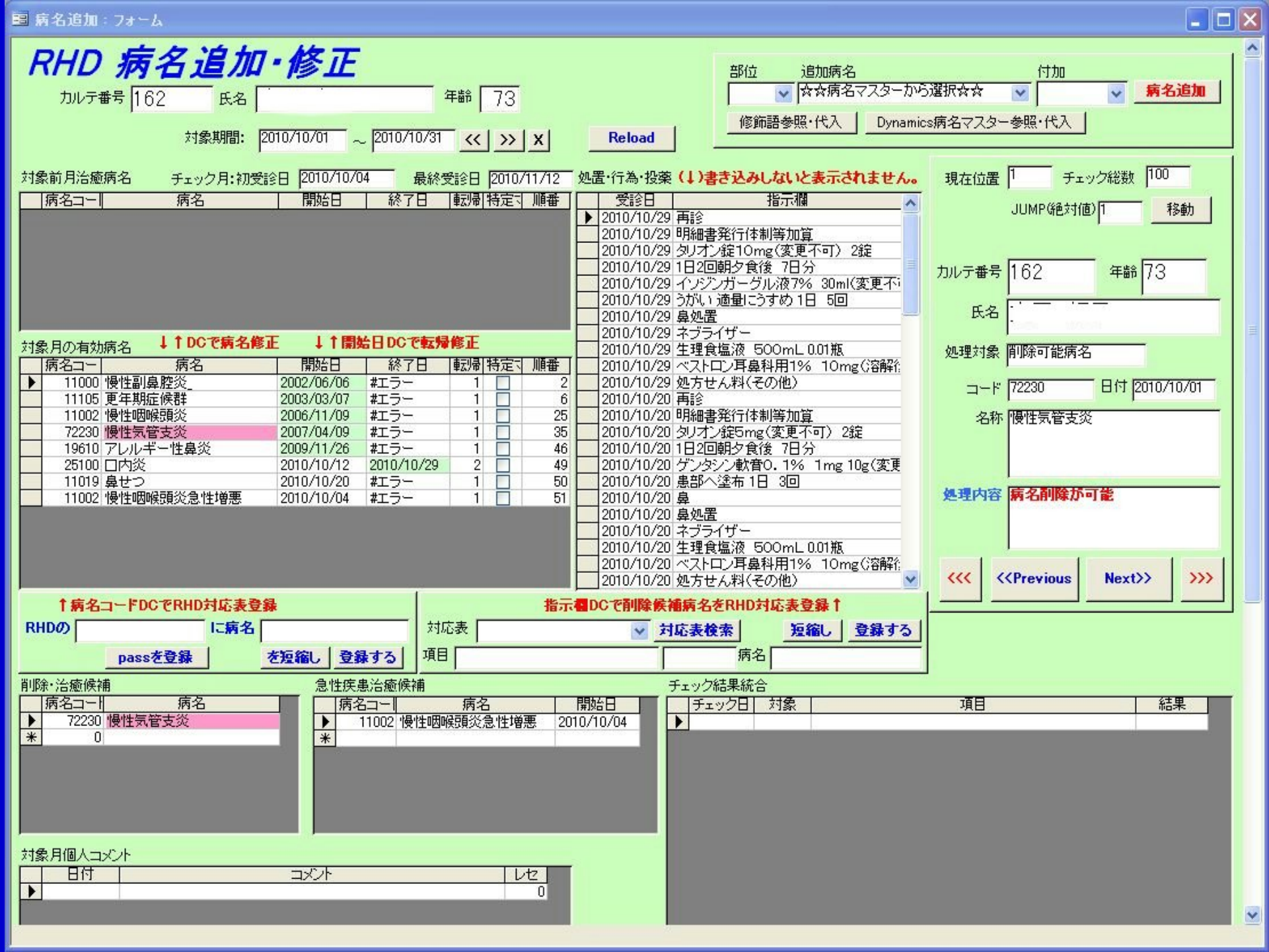
病名追加：フォーム
RHD 病名追加・修正
カルテ番号 162
氏名
年齢 73
対象期間: 2010/10/01 ～ 2010/10/31
Reload
部位
追加病名
☆☆病名マスターから選択☆☆
付加
病名追加
修飾語参照・代入
Dynamics病名マスター参照・代入
対象前月治癒病名
チェック月:初受診日 2010/10/04
最終受診日 2010/11/12
処置・行為・投薬 (↓)書き込みしないと表示されません。
病名コード
病名
開始日
終了日
転帰
特定
順番
受診日
指示欄
2010/10/29 再診
2010/10/29 明細書発行体制等加算
2010/10/29 タリオン錠10mg(変更不可) 2錠
2010/10/29 1日2回朝夕食後 7日分
2010/10/29 イソジンガーグル液7% 30ml(変更不
2010/10/29 うがい 適量にうすめ 1日 5回
2010/10/29 鼻処置
2010/10/29 ネブライザー
2010/10/29 生理食塩液 500mL 0.01瓶
2010/10/29 ベストロン耳鼻科用1% 10mg(溶解
2010/10/29 処方せん料(その他)
2010/10/20 再診
2010/10/20 明細書発行体制等加算
2010/10/20 タリオン錠5mg(変更不可) 2錠
2010/10/20 1日2回朝夕食後 7日分
2010/10/20 ゲンタシン軟膏0.1% 1mg 10g(変更
2010/10/20 患部へ塗布 1日 3回
2010/10/20 鼻
2010/10/20 鼻処置
2010/10/20 ネブライザー
2010/10/20 生理食塩液 500mL 0.01瓶
2010/10/20 ベストロン耳鼻科用1% 10mg(溶解
2010/10/20 処方せん料(その他)
現在位置 1
チェック総数 100
JUMP(絶対値) 1
移動
カルテ番号 162
年齢 73
氏名
処理対象 削除可能病名
コード 72230
日付 2010/10/01
名称 慢性気管支炎
処理内容 病名削除が可能
<<<
<<Previous
Next>>
>>>
対象月の有効病名
↓↑DCで病名修正
↓↑開始日DCで転帰修正
11000 慢性副鼻腔炎 2002/06/06 #エラー 1 2
11105 更年期症候群 2003/03/07 #エラー 1 6
11002 慢性咽喉頭炎 2006/11/09 #エラー 1 25
72230 慢性気管支炎 2007/04/09 #エラー 1 35
19610 アレルギー性鼻炎 2009/11/26 #エラー 1 46
25100 口内炎 2010/10/12 2010/10/29 2 49
11019 鼻せつ 2010/10/20 #エラー 1 50
11002 慢性咽喉頭炎急性増悪 2010/10/04 #エラー 1 51
↑病名コードDCでRHD対応表登録
RHDの
に病名
passを登録
を短縮し
登録する
指示欄DCで削除候補病名をRHD対応表登録↑
対応表
対応表検索
短縮し
登録する
項目
病名
削除・治癒候補
72230 慢性気管支炎
0
急性疾患治癒候補
11002 慢性咽喉頭炎急性増悪 2010/10/04
チェック結果統合
チェック日
対象
項目
結果
対象月個人コメント
日付
コメント
レセ
0

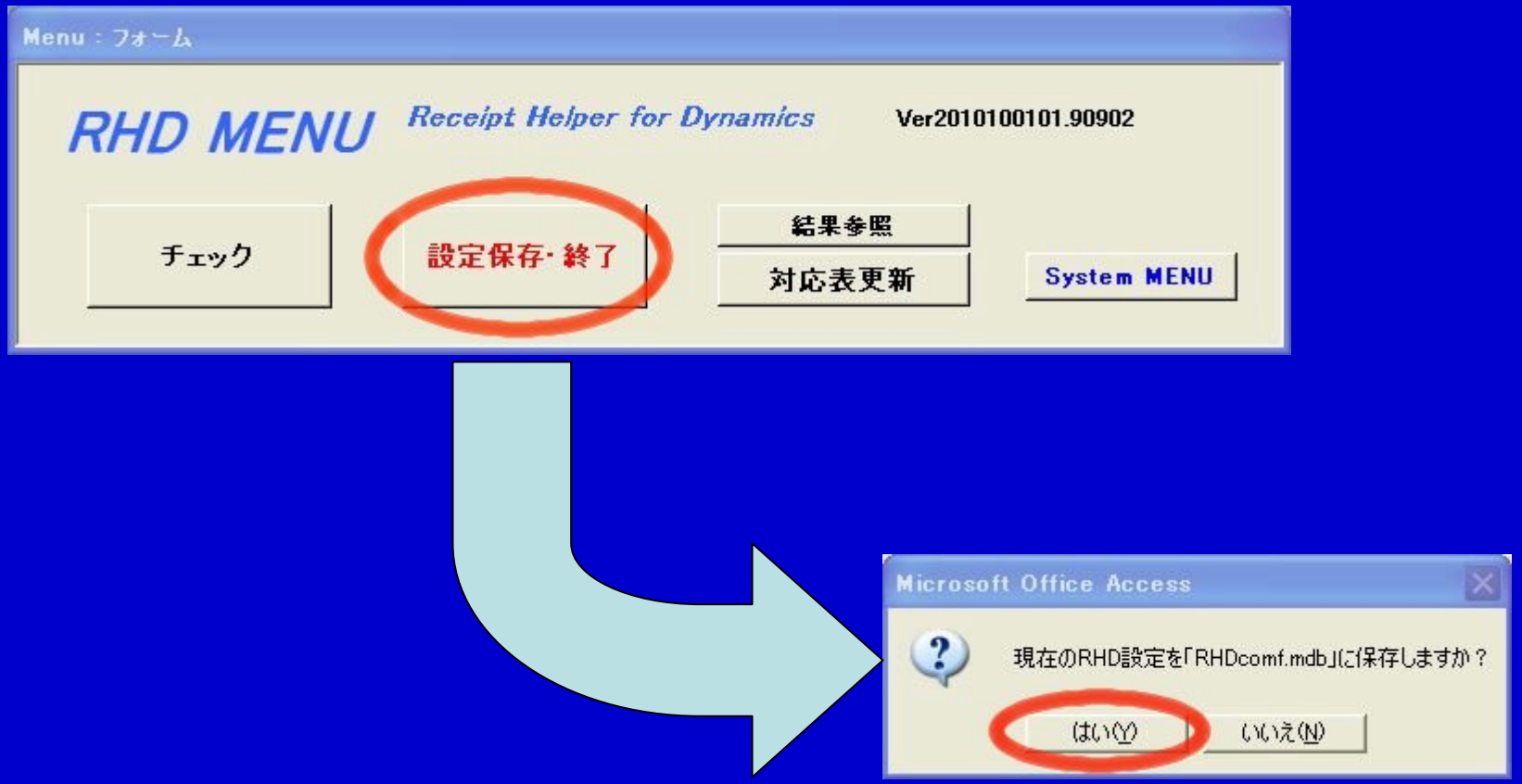
Menu : フォーム
RHD MENU
Receipt Helper for Dynamics
Ver2010100101.90902
チェック
設定保存・終了
結果参照
対応表更新
System MENU
Microsoft Office Access
現在のRHD設定を「RHDcomf.mdb」に保存しますか？
はい(Y)
いいえ(N)

やたら病名警告が出る

- 対応表テーブルが出来上がっていない。
- 病名が完全に一致していないとダメ。
- 病名の開始日と、薬剤・検査などの開始日が合っていない。

使い始めは病名のチェックをしないほうが良いかも・・・

対応表テーブルが出来上がっていない。

- 出荷時はまったく登録されていない
- ダイナの対応表の取り込み作業をしていない
- あとはこつこつ作るしかない

病名が完全に一致していないとダメ。

「クラバモックス」に「中耳炎」を登録していると・・・

RHDでは「急性中耳炎」ではダメといわれる。

ナゼ？？？

もし、「中耳炎」で登録して「急性中耳炎」が
OKなら「滲出性中耳炎」もOKになってしまう。

これでは困る！！

「中耳炎」は「中耳炎」OK、「急性中耳炎」NGに
なるようにしている。

病名の開始日と、薬剤・検査などの開始日が合っていない

急性咽頭炎が11/10に開始になっているとき

フロモックスが11/15投薬ならOK

11/8投薬ならNG

現在のところ支払基金では調べてないらしい・・・

お楽しみ機能

使用薬剤の集計機能

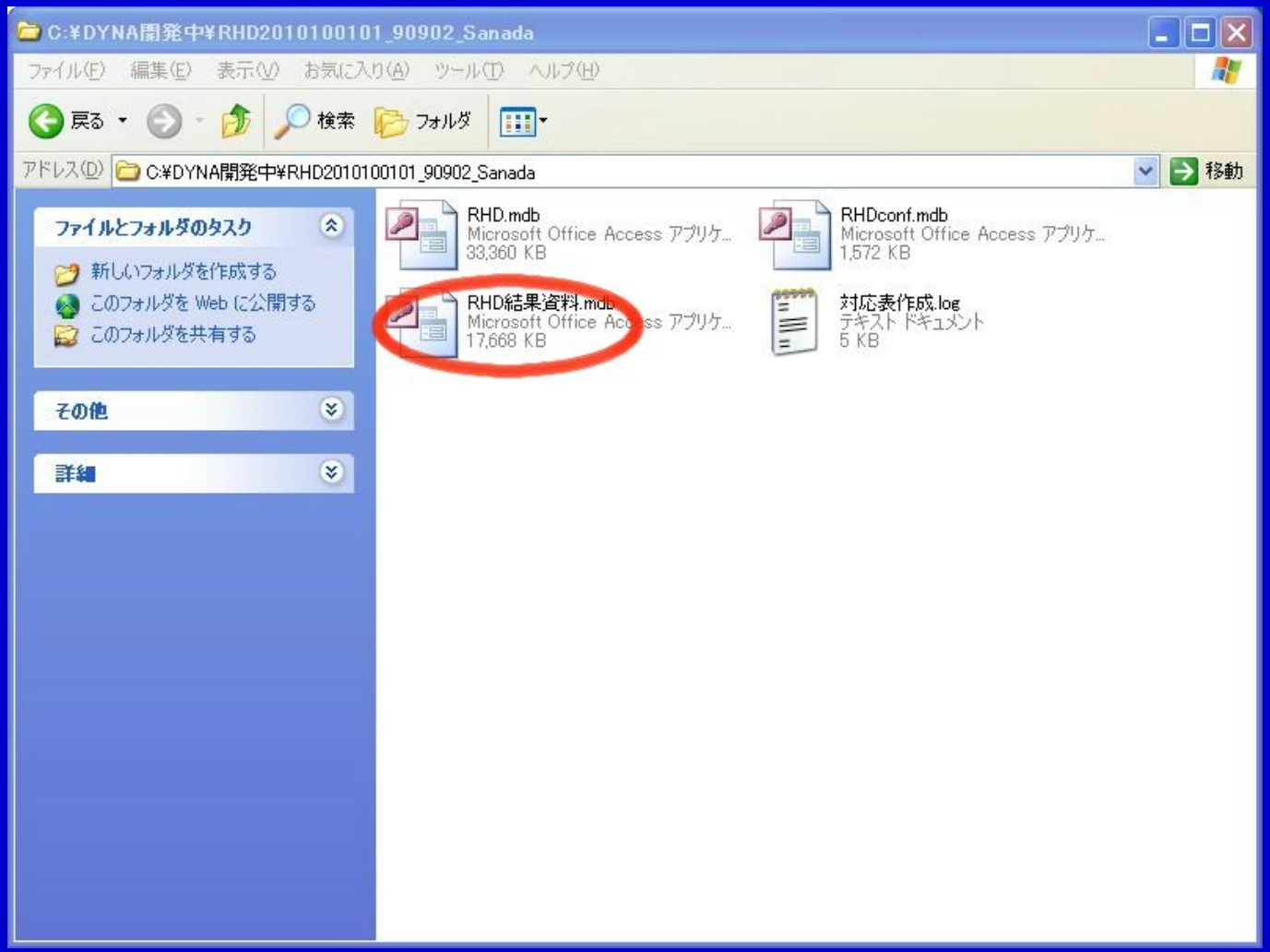
C:¥DYNA開発中¥RHD2010100101_90902_Sanada
ファイル(F) 編集(E) 表示(V) お気に入り(A) ツール(T) ヘルプ(H)
戻る
検索
フォルダ
アドレス(D)
C:¥DYNA開発中¥RHD2010100101_90902_Sanada
移動
ファイルとフォルダのタスク
新しいフォルダを作成する
このフォルダを Web に公開する
このフォルダを共有する
その他
詳細
RHD.mdb
Microsoft Office Access アプリケ...
33,360 KB
RHDconf.mdb
Microsoft Office Access アプリケ...
1,572 KB
RHD結果資料.mdb
Microsoft Office Access アプリケ...
17,668 KB
対応表作成.log
テキスト ドキュメント
5 KB

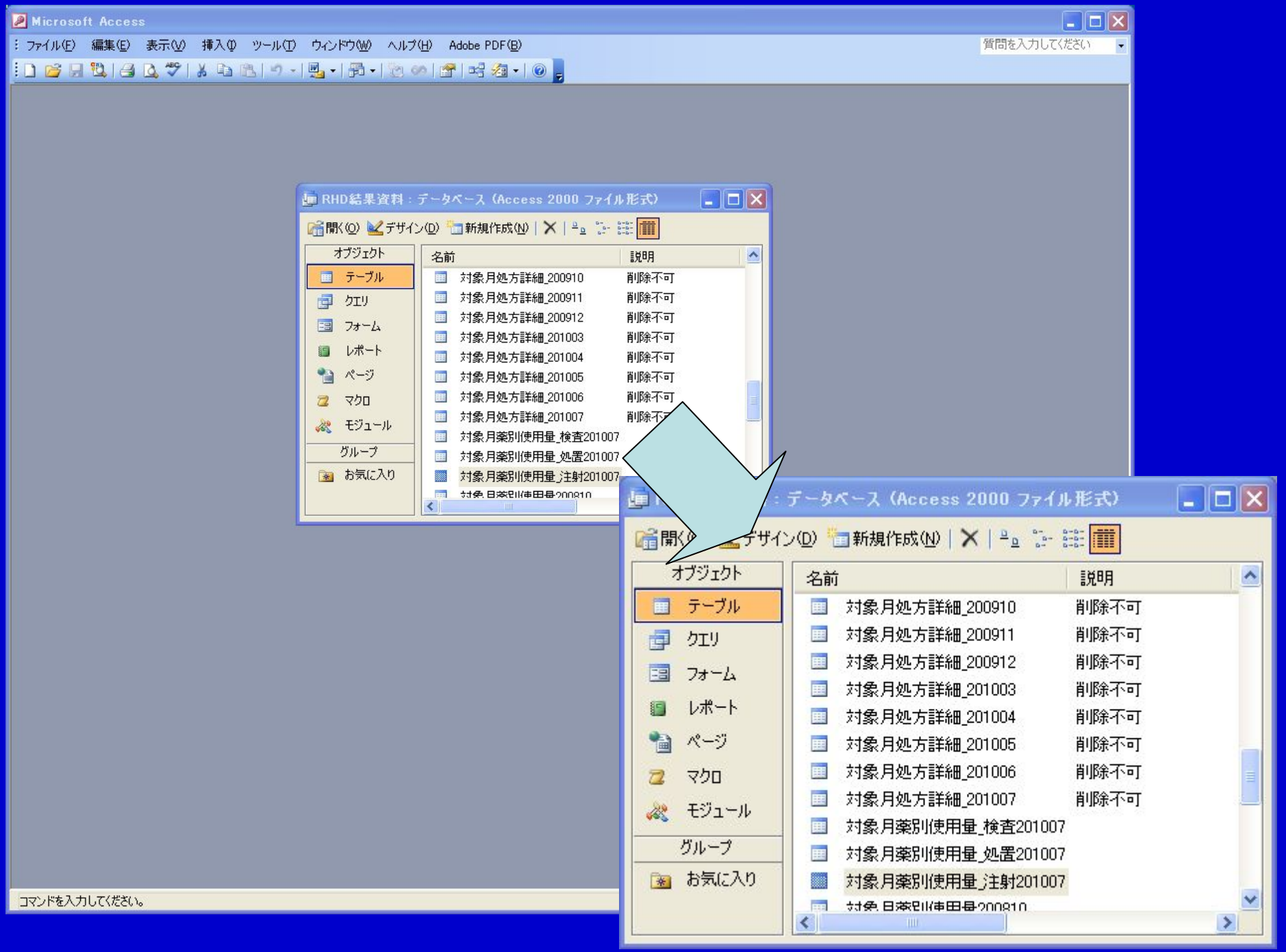
Microsoft Access
ファイル(F) 編集(E) 表示(V) 挿入(I) ツール(T) ウィンドウ(W) ヘルプ(H) Adobe PDF(B)
質問を入力してください
RHD結果資料 : データベース (Access 2000 ファイル形式)
開く(O) デザイン(D) 新規作成(N)
オブジェクト
テーブル
クエリ
フォーム
レポート
ページ
マクロ
モジュール
グループ
お気に入り
名前
説明
対象月処方詳細_200910 削除不可
対象月処方詳細_200911 削除不可
対象月処方詳細_200912 削除不可
対象月処方詳細_201003 削除不可
対象月処方詳細_201004 削除不可
対象月処方詳細_201005 削除不可
対象月処方詳細_201006 削除不可
対象月処方詳細_201007 削除不可
対象月薬別使用量_検査201007
対象月薬別使用量_処置201007
対象月薬別使用量_注射201007
コマンドを入力してください。

対象月薬別使用量201007：テーブル

薬コード	薬名	数量の合計	1日薬価の合計	B_数量の合計	B_薬価の合計	使用量	使用価格
11201	アイピーディカプセル100mg(変更不可)	13	808.6000137329	140	0	308	19157.60009766
11301	アイピーディドライシロップ5%(変更不	8.300000011921	554.4400253296	74	0	75.79999923706	5063.440338135
11401	アクチオス錠200 200mg(変更不可)	4	130.8000030518	5	0	20	654
11502	アシノン錠75mg(変更不可)	2	54.40000152588	30	0	60	1632
12001	アデホスコーワ腸溶錠20 20mg(変更不	353	2082.700088501	695	0	3904	23033.60158539
12012	アデホスコーワ顆粒10%(変更不可)	131.5	3721.449764252	826	0	1886.5	53387.94442749
12201	アブレース錠100mg(変更不可)	12	184.799987793	43	0	129	1986.599792480
12403	アモキシシリンカプセル250mg「タツミ」	47	324.3000116348	63	0	186	1283.400039673
70101	アラセナ－A軟膏3% 2g(変更不可)	1	703.4000244141	2	0	1	703.4000244141
86100	アラミスト点鼻液27.5μg56噴霧用 (	2	4029.399902344	2	0	2	4029.399902344
12553	アレギサールドライシロップ0.5%(変更	4.900000065565	426.7900009155	38	0	24.39999997616	2125.240020752
12550	アレギサール錠10mg(変更不可)	14	1334.200042725	67	0	134	12770.20068359
12551	アレギサール錠5mg(変更不可)	12	681.5999908447	77	0	126	7156.800109863
12602	アレグラ錠30mg(変更不可)	10	635.9999847412	49	0	98	6232.799743652
12601	アレグラ錠60mg(変更不可)	6	493.8000183105	15	0	30	2469.000122070
12701	アレジオン錠 20mg(変更不可)	11	1791.899932861	102	0	102	16615.79907227
12711	アレジオン錠10 10mg(変更不可)	10.5	1267.349967957	203	0	140	16897.99926758
12802	アレルギン散1%(変更不可)	3.200000047684	26.87999916077	139	0	14.30000010133	120.1199953556
12901	アレロック錠2.5 2.5mg(変更不可)	5	251.0000038147	70	0	112	5622.399902344
12911	アレロック錠5 5mg(変更不可)	21	1341.900032043	145	0	262	16741.80065918
80201	インジンガーグル液7% 30ml(変更不	27	2754	120	0	27	2754
13002	イソソルビド内用液70%「あすか」(変更	270	1593	35	0	3150	18585
13700	エボザックカプセル30mg(変更不可)	6	779.3999633789	42	0	84	10911.59912109
70301	オイラックスクリーム10% 10g(変更不	1	36.70000076294	2	0	1	36.70000076294
14260	オゼックス細粒小児用15% 150mg(	34.00000023842	18944.80044556	129	0	142.5000009537	79401.0020752
90101	オドメール点眼液0.05%(変更不可)	3	342	4	0	3	342
14001	オノンカプセル112.5mg(変更不可)	80	5352.000122070	174	0	696	46562.4017334
14011	オノンドライシロップ10%(変更不可)	19.49999988079	1706.249994278	125	0	127.1999995708	11129.99994659
14200	オメプラゾン錠10mg(変更不可)	3	291	56	0	56	5432
14300	カリクロモン錠 50単位(変更不可)	123	885.5999412537	548	0	1546	11131.19881439
14400	カロナール細粒20%(変更不可)	11.29999995232	102.8300054073	90	0	56.5	514.1500244141
14601	キプレスチュアブル錠5mg(変更不可)	13	3084.900039673	155	0	155	36781.49951172
99100	キョウニン水(変更不可)	3	4.889999866486	1	0	3	4.889999866486
70601	キンダベート軟膏0.05% 5g(変更不	3	571.5	6	0	3	571.5
18301	クラビット錠250mg (レボフロキサシン	35	10013.50021362	163	0	163	46634.30102539
18305	クラビット錠500mg (レボフロキサシン	14	7219.800170898	64	0	64	33004.80029297
18500	クラリシッド錠50mg小児用(変更不可)	51	3391.5	112	0	385	25602.5
18611	クラリスドライシロップ10%小児用 10(	86.10000061989	9006.059959412	356	0	440.4000039101	46065.84008789
18620	クラリス錠200 200mg(変更不可)	103	9949.799842834	458	0	678	65494.80084229
18710	クラリチン錠10mg(変更不可)	4	464.3999938965	35	0	35	4063.500061035
18800	クリアナール錠200mg(変更不可)	18	217.8000183105	93	0	279	3375.900314331
80500	グリセリン(変更不可)	35	32.5499997139	4	0	35	32.5499997139
25300	グレースビット錠50mg(変更不可)	2	456	5	0	10	2280
70701	ゲンタシン軟膏0.1% 1mg 10g(変更	8	1168	24	0	8	1168
19001	ザジテンカプセル1mg(変更不可)	5	315	35	0	56	3528
90601	ザジテン点眼液0.05% 3.45mg5m	4	3229.199951172	8	0	4	3229.199951172
19021	サルジメンシロップ0.02%(変更不可)	16	102.4000034332	25	0	67	428.8000106812
19011	サルジメンドライシロップ0.1%(変更不	27.69999995828	282.5399956703	161	0	135.4000006914	1381.080001831
19100	ジスロマック細粒小児用10% 100mg	20.80000013113	7205.1199646	48	0	62.40000081062	21615.35961914
19110	ジスロマック錠250mg(変更不可)	49	14900.90029907	84	0	147	44702.70239258

レコード: 1 / 168